

(5)

COM. DE REG. DE EMPRESAS DE MARANHÃO
Fls. No. 1.035
Rúbrica

**ALTERAÇÃO CONTRATUAL Nº 07 DA SOCIEDADE EMPRESÁRIA
"BANDEIRA CONSTRUTORA & CONSTRUÇÕES LTDA. - ME"**

LAUDINEY BANDEIRA DA COSTA, brasileiro, solteiro, natural de Presidente Dutra-MA, nascido em 26/12/1975, empresário, portador da CNH nº 00002122022 DETRAN-MA e CPF: 724.773.003-00, residente e domiciliado na Rua Raimundo Felix, 495, Centro, Presidente Dutra-MA, CEP: 65.760-000, e

LEITON DE SOUSA, brasileiro, solteiro, natural de Tuntum-MA, nascido em 06/01/1968, empresário, portador do RG nº 101158898-3 SESP-MA e CPF nº 856.264.653-91, residente e domiciliado na Rua Raimundo Felix, 495, Centro, Presidente Dutra-MA, CEP: 65760-000 (art. 997, I, CC/2002), únicos sócios da sociedade empresária **BANDEIRA CONSTRUTORA & CONSTRUÇÕES LTDA. - ME**, com sede na Rua Raimundo Felix, 495, Sala 001, Centro, Presidente Dutra-MA, CEP: 65.760-000, registrada na Junta Comercial do Estado do Maranhão, sob o NIRE nº 21200547345 em 24/07/2003, inscrita no CNPJ sob o nº 05.791.171/0001-08, com filial estabelecida à Avenida Pedro Neiva de Santana, 1341 - E, Altamira, Barra do Corda-MA, CEP: 65950-000, registrada na Junta Comercial do Estado do Maranhão sob NIRE nº 21900199030, resolvem, assim, alterar e consolidar o contrato social, mediante a cláusula e condição abaixo:

1ª - A sociedade que vinha exercendo suas atividades na Rua Raimundo Felix Nº 495, Sala 001, Centro, Presidente Dutra-MA, CEP: 65.760-000 e com filial estabelecida à Avenida Pedro Neiva de Santana, 1341- E, Altamira, Barra do Corda- MA CEP: 65.950-000 passa a exercê-los agora no seguinte endereço: Avenida José Sampaio Nº 1325, Sala 002, Presidente Dutra-MA CEP 65.760-000 e com filial estabelecida à Avenida Pedro Neiva de Santana, 1341- E, Altamira, Barra do Corda - MA CEP 65.950-000

À vista da modificação ora ajustada, consolida-se o contrato social, com a seguinte redação:

1ª - A sociedade gira sob a denominação social de BANDEIRA CONSTRUTORA & CONSTRUÇÕES LTDA. - ME com sede na Avenida José Sampaio Nº 1325, Sala 002, Presidente Dutra-MA CEP 65.760-000 e com filial estabelecida à Avenida Pedro Neiva de Santana, 1341- E, Altamira, Barra do Corda - MA CEP 65.950-000

2ª - O capital social será R\$ 700.000,00 (Setecentos mil reais), dividido em 700.000 (Setecentas mil) quotas, no valor de R\$ 1,00 (Um real) cada uma, integralizadas, neste ato em moeda corrente do País, pelos sócios:

CERTIFICO O REGISTRO EM 27/12/2017 16:55 SOB Nº 20171300130.
PROTOCOLO: 171300130 DE 26/12/2017. CÓDIGO DE VERIFICAÇÃO:
11704914155. NIRE: 21200547345.
BANDEIRA CONSTRUTORA & CONSTRUÇÕES LTDA EPP

JUCEMA

Lilian Theresa Rodrigues Mendonça
SECRETÁRIA-GERAL
SÃO LUÍS, 27/12/2017
www.empresafacil.ma.gov.br

A validade deste documento, se impresso, fica sujeito à comprovação de sua autenticidade nos respectivos portais.
Informando seus respectivos códigos de verificação

1/8

**ALTERAÇÃO CONTRATUAL Nº 07 DA SOCIEDADE EMPRESÁRIA
"BANDEIRA CONSTRUTORA & CONSTRUÇÕES LTDA. - ME"**



<u>LAUDINEY BANDEIRA DA COSTA</u>	RS 420.000,00	420.000	Quotas	60,00%
<u>LETON DE SOUSA</u>	RS 280.000,00	280.000	Quotas	40,00%
TOTAL.....	RS 700.000,00	700.000	Quotas	100,00%

(art. 997, III, CC/2002) (art. 1.055, CC/2002)

3ª - O objeto social da sociedade é:

- 4120-4-00 CONSTRUÇÃO DE EDIFÍCIOS (Residenciais, Comerciais e Industriais);
- 4213-8-00 OBRAS DE URBANIZAÇÃO - RUAS, PRAÇAS E CALÇADAS;
- 3811-4-00 COLETA DE RESÍDUOS NÃO PERIGOSOS;
- 3812-2-00 COLETA DE RESÍDUOS PERIGOSOS;
- 4211-1-01 CONSTRUÇÃO DE RODOVIAS E FERROVIAS;
- 4313-4-00 OBRAS DE TERRAPLENAGEM;
- 4329-1-04 MONTAGEM E INSTALAÇÃO DE SISTEMAS E EQUIPAMENTOS DE ILUMINAÇÃO E SINALIZAÇÃO EM VIAS PÚBLICAS, PORTOS E AEROPORTOS;
- 4744-0-99 COMÉRCIO VAREJISTA DE MATERIAIS DE CONSTRUÇÃO EM GERAL;
- 4751-2-01 COMÉRCIO VAREJISTA ESPECIALIZADO DE EQUIPAMENTOS E SUPRIMENTOS DE INFORMÁTICA;
- 4312-6-00 PERFURAÇÕES E SONDAGENS;
- 4221-9-02 CONSTRUÇÃO DE ESTAÇÕES E REDES DE DISTRIBUIÇÃO DE ENERGIA ELÉTRICA;
- 4299-5-99 OUTRAS OBRAS DE ENGENHARIA CIVIL NÃO ESPECIFICADAS ANTERIORMENTE (Construção Civil em Geral);
- 4924-8-00 TRANSPORTE ESCOLAR E TRANSPORTE ESCOLAR INDÍGENA;
- 4929-9-01 TRANSPORTE RODOVIÁRIO COLETIVO DE PASSAGEIROS, SOB REGIME DE FRETAMENTO, MUNICIPAL;
- 4930-2-02 TRANSPORTE RODOVIÁRIO DE CARGA, EXCETO PRODUTOS PERIGOSOS E MUDANÇAS, INTERMUNICIPAL, INTERESTADUAL E INTERNACIONAL;
- 7711-0-00 LOCAÇÃO DE AUTOMÓVEIS SEM CONDUTOR;
- 7719-5-99 LOCAÇÃO DE OUTROS MEIOS DE TRANSPORTE NÃO ESPECIFICADOS ANTERIORMENTE, SEM CONDUTOR (Caminhões, Caçambas, Motocicletas e Utensílios);
- 7732-2-01 ALUGUEL DE MÁQUINAS E EQUIPAMENTOS PARA CONSTRUÇÃO SEM OPERADOR, EXCETO ANDAIMES;
- 8129-0-00 ATIVIDADES DE LIMPEZA NÃO ESPECIFICADAS ANTERIORMENTE (Limpeza e Manutenção de Ruas e Logradouros Públicos e Prediais).

4ª - A sociedade iniciará suas atividades em 24 de julho de 2003 e seu prazo de duração é indeterminado. (art. 997, II, CC/2002)

5ª - As quotas são indivisíveis e não poderão ser cedidas ou transferidas a terceiros sem o consentimento do outro sócio, a quem fica assegurado, em igualdade de condições e preço.

~~X~~

CERTIFICO O REGISTRO EM 27/12/2017 16:55 SOB Nº 20171300130.
PROTOCOLO: 171300130 DE 26/12/2017. CÓDIGO DE VERIFICAÇÃO:
11704914155. NIRE: 21200547345
BANDEIRA CONSTRUTORA & CONSTRUÇÕES LTDA EPP

JUCENA

Lilian Theresa Rodrigues Mendonça
SECRETÁRIA GERAL
SÃO LUÍS, 27/12/2017
www.empresareg.mg.gov.br

2

**ALTERAÇÃO CONTRATUAL Nº 07 DA SOCIEDADE EMPRESÁRIA
"BANDEIRA CONSTRUTORA & CONSTRUÇÕES LTDA. - ME"**



direito de preferência para a sua aquisição se postas à venda, formalizando, se realizada a cessão delas, a alteração contratual pertinente. (art. 1.056, art. 1.057, CC/2002)

6ª - A responsabilidade de cada sócio é restrita ao valor de suas quotas, mas todos respondem solidariamente pela integralização do capital social. (art. 1.052, CC/2002)

7ª - A administração da sociedade caberá ao sócio **LAUDINEY BANDEIRA DA COSTA**, de forma conjunta ou isoladamente, com os poderes e atribuições de administrador, podendo apresentá-la em todos os atos que se façam necessários, em juízo ou fora dele, junto a Cartórios, Prefeituras, Secretarias, Departamentos, órgãos e setores públicos e privados, junto ao Banco do Brasil S/A, Banco Bradesco S/A, Banco do Nordeste do Brasil S/A, Banco da Amazônia S/A e Caixa Econômica Federal, podendo o mesmo, abrir, movimentar contas correntes e poupanças, requerer e receber talonários de cheques e cartões magnéticos de crédito e débito, realizar aplicações financeiras e investimentos, efetuar DOC, TED e transferências eletrônicas entre agências do mesmo banco e entre bancos diferentes, vedado, no entanto, em atividades estranhas ao interesse social ou assumir obrigações seja em favor de qualquer dos quotistas ou de terceiros, bem como onerar ou alienar bens imóveis da sociedade, sem autorização do outro sócio, podendo ainda, se for necessário constituir PROCURADOR, outorgando poderes específicos, e até no todo ou em parte, os poderes conferidos nesta cláusula, fazendo jus a um pró-labore, mensal atribuído de acordo com a legislação. (artigos 997, VI; 1.013. 1.015, 1064, CC/2002)

8ª - Ao término de cada exercício social, em 31 de dezembro, os administradores prestarão contas justificadas de sua administração, procedendo à elaboração do inventário, do balanço patrimonial e do balanço de resultado econômico, cabendo aos sócios, na proporção de suas quotas, os lucros ou perdas apurados. (art. 1.065, CC/2002)

9ª - Nos quatro meses seguintes ao término do exercício social, os sócios deliberarão sobre as contas e designarão administrador(es) quando for o caso. (arts. 1.071 e 1.072, § 2º e art. 1.078, CC/2002)

10ª - A sociedade poderá a qualquer tempo, abrir ou fechar filial ou outra dependência, mediante alteração contratual assinada por todos os sócios.

11ª - Os sócios poderão, de comum acordo, fixar uma retirada mensal, a título de "pró-labore", observadas as disposições regulamentares pertinentes.

CERTIFICO O REGISTRO EM 27/12/2017 16:55 SOB Nº 20171300130.
PROTOCOLO: 171300130 DE 26/12/2017. CÓDIGO DE VERIFICAÇÃO:
11704914155. NIRE: 21200547345.
BANDEIRA CONSTRUTORA & CONSTRUÇÕES LTDA EPP

JUCEMA

Lilian Theresa Rodrigues Mendonça
SECRETÁRIA-GERAL
SÃO LUÍS, 27/12/2017
www.empresafacil.ma.gov.br

**ALTERAÇÃO CONTRATUAL Nº 07 DA SOCIEDADE EMPRESÁRIA
"BANDEIRA CONSTRUTORA & CONSTRUÇÕES LTDA. - ME"**



12º - Falecendo ou interditado qualquer sócio, a sociedade continuará suas atividades com os herdeiros, sucessores e ou incapaz. Não sendo possível ou inexistindo interesse destes ou do(s) sócio(s) remanescente(s), o valor de seus haveres será apurado e liquidado com base na situação patrimonial da sociedade, à data da resolução, verificada em balanço especialmente levantado.

Parágrafo único - O mesmo procedimento será adotado em outros casos em que a sociedade se resolva em relação a seu sócio. (art. 1.028 e art. 1.031, CC/2002)

13º - O(s) Administrador(es) declara(m), sob as penas da lei, de que não está(ão) impedidos de exercer a administração da sociedade, por lei especial, ou em virtude de condenação criminal, ou por se encontrar(em) sob os efeitos dela, a pena que vede, ainda que temporariamente, o acesso a cargos públicos; ou por crime falimentar, de prevaricação, peita ou suborno, concussão, peculato, ou contra a economia popular, contra o sistema financeiro nacional, contra normas de defesa da concorrência, contra as relações de consumo, fé pública, ou a propriedade. (art. 1.011, § 1º, CC/2002)

Parágrafo Único - Fica expressamente vedado o uso da sociedade pelo(s) procurador(es) em conjunto ou isoladamente, para fins estranhos ao objeto sociais, tais como avais, fianças e similares.

14º - Fica eleito o foro de Presidente Dutra-MA para o exercício e o cumprimento dos direitos e obrigações resultantes deste contrato.

E por estarem assim justos e contratados assinam a presente alteração em 01 via.

Presidente Dutra-MA, 15 de dezembro de 2017.

2º OFÍCIO

OFÍCIO

Laudiney Bandeira da Costa
Sócio-Administrador

Leiton de Sousa
Sócio

JUCEMA

CERTIFICO O REGISTRO EM 27/12/2017 16:55 SOB Nº 20171300130.
PROTOCOLO: 171300130 DE 26/12/2017. CÓDIGO DE VERIFICAÇÃO:
11704914155. NIRE: 21200547345.
BANDEIRA CONSTRUTORA & CONSTRUÇÕES LTDA EPP

Lilian Theresa Rodrigues Mendonça
SECRETÁRIA-GERAL
SÃO LUÍS, 27/12/2017
www.empresafacil.ma.gov.br



Ministério da Fazenda
Secretaria da Receita Federal do Brasil

Comprovante de Situação Cadastral no CPF

Nº do CPF: **724.773.003-00**

Nome: **LAUDINEY BANDEIRA DA COSTA**

Data de Nascimento: **26/12/1975**

Situação Cadastral: **REGULAR**

Data da Inscrição: **23/08/1994**

Digito Verificador: **00**

Comprovante emitido às: **15:11:53** do dia **29/08/2022** (hora e data de Brasília).
Código de controle do comprovante: **F699.9955.8D5C.331A**



Este documento não substitui o "Comprovante de Inscrição no CPF".

(Modelo aprovado pela IN/RFB nº 1.548, de 13/02/2015.)

Rua XV de Novembro, 64 - Sala 21
Edifício Pedro Francisco Vargas
Centro, Itajaí - Santa Catarina
(47) 3514-7599 | (47) 99748-2223
www.dautin.com | dautin@dautin.com



CERTIFICADO DE PROVA DE AUTENTICIDADE ELETRÔNICA

A DAUTIN BLOCKCHAIN DOCUMENTOS DIGITAIS E SERVIÇOS LTDA, especificada neste ato apenas como **Dautin Blockchain Co.** CERTIFICA para os devidos fins de direito que, o arquivo digital especificado com o tipo documental **Autenticação** e representado pela função hash criptográfica conhecida como SHA-256, de código **e246ca9eaf895a4166c4b0361519b244f47191b6affddf99ecf8aec6b6b7d81** foi autenticado de acordo com as Legislações e normas vigentes¹ através da rede blockchain Polygon, sob o identificador único denominado NID **45355** dentro do sistema.

A autenticação eletrônica do documento intitulado "**IDENTIDADE LAUDINEY**", cujo assunto é descrito como "**IDENTIDADE LAUDINEY**", faz prova de que em **10/01/2022 15:20:33**, o responsável **Bandeira Construtora & Construções Ltda (05.791.171/0001-08)** tinha posse do arquivo com as mesmas características que foram reproduzidas na prova de autenticidade, sendo de **Bandeira Construtora & Construções Ltda** a responsabilidade, única e exclusiva, pela idoneidade do documento apresentado a DAUTIN Blockchain Co.

Este CERTIFICADO foi emitido em **10/01/2022 15:55:50** através do sistema de autenticação eletrônica da empresa DAUTIN Blockchain Co. de acordo com o Art. 10, § 2º da MP 2200-2/2001, Art. 107 do Código Civil e Art. 411, em seus §§ 2º e 3º do Código de Processo Civil, estando dessa maneira de acordo para o cumprimento do Decreto 10278/2020.

Para mais informações sobre a operação acesse o site <https://www.dautin.com> e informe o código da transação blockchain **0x5f46712f9d1de023e39dcf72c8f9eb73b6625242e9c99b855dcc82dad0db17b5**. Também é possível acessar a consulta através da rede blockchain em <https://polygonscan.com/>

¹ Legislação Vigente: Medida Provisória nº 2200-2/2001, Código Civil e Código de Processo Civil.

DAUTIN
BLOCKCHAIN



Presidência da República Casa Civil
Subchefia para Assuntos Jurídicos
MEDIDA PROVISÓRIA 2.200-2
DE 24 DE AGOSTO DE 2001.



[Handwritten signatures and scribbles]



VALIDA EM TODO O TERRITÓRIO NACIONAL

RESPOSTA: 000022714194-6

DATA DE EMISSÃO: 23/01/2018

HOMENHEM: LAUDINEY BANDEIRA DA COSTA

RELACIONADO: LAURO MOURAO DA COSTA E MARIA INEZ BANDEIRA DA COSTA

NACIONALIDADE: PRESIDENTE DUTRA - MA

DATA DE NASCIMENTO: 26/12/1975

NOC DUTRA

NASC. N. 4145 FLS. 55 LIV. 39

CIT: 724773003-00

END LUIS RA

P-020

ASSINATURA DO DIRETOR

LEI Nº 7.116 DE 29/06/03

VIA-02

REPÚBLICA FEDERATIVA DO BRASIL

ESTADO DO MARANHÃO

SECRETARIA DE ESTADO DA SEGURANÇA PÚBLICA

DELEGACIA DE POLÍCIA CIVIL

INSTITUTO DE IDENTIFICAÇÃO

MA/IDENT/001

ASSINATURA DO TITULAR

CARTEIRA DE IDENTIDADE

Handwritten signature

Handwritten signature

Handwritten signature and initials



v3.0 - DAUTIN Blockchain Documentos Digitais e Serviços Ltda EPP certifica em 10/01/2022 15:56:41 que o documento de hash (SHA-256) e246cbeaf895a4166c4b0361519b244147191b6afmfd99ec8baecdbb7c81 foi validado em 10/01/2022 15:22:07 através da transação blockchain 0x546712f9d1de023e39dc72c8ffeb73b6625242e9c9b6555ccc82da0db17b5 e pode ser verificado em <https://www.dautin.com/FileCheck> (NID: 45355)





Ministério da Fazenda
Secretaria da Receita Federal do Brasil



Comprovante de Situação Cadastral no CPF

Nº do CPF: **856.264.653-91**

Nome: **LEITON DE SOUSA**

Data de Nascimento: **06/01/1968**

Situação Cadastral: **REGULAR**

Data da Inscrição: **03/09/1998**

Digito Verificador: **00**

Comprovante emitido às: **15:14:48** do dia **29/08/2022** (hora e data de Brasília).
Código de controle do comprovante: **FAF2.1116.D978.47E3**



Este documento não substitui o "Comprovante de Inscrição no CPF".

(Modelo aprovado pela IN/RFB nº 1.548, de 13/02/2015.)

Rua XV de Novembro, 64 - Sala 21
Edifício Pedro Francisco Vargas
Centro, Itajaí - Santa Catarina
(47) 3514-7599 | (47) 99748-2223
www.dautin.com | dautin@dautin.com



CERTIFICADO DE PROVA DE AUTENTICIDADE ELETRÔNICA

A DAUTIN BLOCKCHAIN DOCUMENTOS DIGITAIS E SERVIÇOS LTDA, especificada neste ato apenas como **Dautin Blockchain Co.** CERTIFICA para os devidos fins de direito que, o arquivo digital especificado com o tipo documental **Autenticação** e representado pela função hash criptográfica conhecida como SHA-256, de código **6b02f0e49c5c60f206fbd0a74714448ed08def66cb8109fab5ac193f9ff53fd** foi autenticado de acordo com as Legislações e normas vigentes¹ através da rede blockchain Ethereum Classic, sob o identificador único denominado NID **48713** dentro do sistema.

A autenticação eletrônica do documento intitulado "**COMPROVANTE CPF E RG LEITON DE SOUSA**", cujo assunto é descrito como "**COMPROVANTE CPF E RG LEITON DE SOUSA**", faz prova de que em **01/02/2022 09:33:05**, o responsável **Bandeira Construtora & Construções Ltda (05.791.171/0001-08)** tinha posse do arquivo com as mesmas características que foram reproduzidas na prova de autenticidade, sendo de **Bandeira Construtora & Construções Ltda** a responsabilidade, única e exclusiva, pela idoneidade do documento apresentado a DAUTIN Blockchain Co.

Este CERTIFICADO foi emitido em **01/02/2022 10:17:01** através do sistema de autenticação eletrônica da empresa DAUTIN Blockchain Co. de acordo com o Art. 10, § 2º da MP 2200-2/2001, Art. 107 do Código Civil e Art. 411, em seus §§ 2º e 3º do Código de Processo Civil, estando dessa maneira de acordo para o cumprimento do Decreto 10278/2020.

Para mais informações sobre a operação acesse o site <https://www.dautin.com> e informe o código da transação blockchain **0x8624c23e3d352712e5bebfd767a908a3519c713acc6fbd622c9980a31094230a**. Também é possível acessar a consulta através da rede blockchain em <https://blockscout.com/etc/mainnet/>

¹ Legislação Vigente: Medida Provisória nº 2200-2/2001, Código Civil e Código de Processo Civil.

DAUTIN
BLOCKCHAIN



Presidência da República Casa Civil
Subchefia para Assuntos Jurídicos
MEDIDA PROVISÓRIA 2.200-2
DE 24 DE AGOSTO DE 2001.



Handwritten signatures and initials, including a large signature on the left, a signature on the right, and initials 'SA', 'b', 'A', and '9'.



v3.0 - DAUTIN Blockchain Documentos Digitais e Serviços Ltda EPP certifica em 01/02/2022 12:26:31 que o documento de hash (SHA-256) 8b272b1a4c3c3d312e5b6b1d767a908a3519c713acdbf6d22cc980a31094230a e pode ser verificado em <https://www.dautin.com/FileInfoCheck> (NID: 48713)

REPUBLICA FEDERATIVA DO BRASIL

ESTADO DO MARANHÃO
SECRETARIA DE ESTADO DE POLÍTICA E ADMINISTRAÇÃO
INSTITUTO DE IDENTIFICAÇÃO

MA180312040



LEITON DE SOUSA

ASSINATURA DO TITULAR

CARTEIRA DE IDENTIDADE

VALIDA EM TODO O TERRITÓRIO NACIONAL

REGISTRO GERAL 000101158898-3 DATA DE EXPEDIÇÃO 07/03/2019

NOME LEITON DE SOUSA

FILIAÇÃO MARIA DE LOURDES SOUSA

NATURALIDADE TUNTUM - MA DATA DE NASCIMENTO 06/01/1968

DOC ORIGEM NASC. N.22663 FLS.134 LIV.56

CPF 856264653-91

SÃO LUIS-MA P-020

ASSINATURA DO DIRETOR

VIA-02

LEI Nº7 116 DE 29/08/83



Handwritten signatures and scribbles:

- A large signature at the top left, with an arrow pointing to the text below.
- Several other signatures and scribbles scattered across the bottom half of the page.



REPÚBLICA FEDERATIVA DO BRASIL
CADASTRO NACIONAL DA PESSOA JURÍDICA



NÚMERO DE INSCRIÇÃO 05.791.171/0001-08 MATRIZ	COMPROVANTE DE INSCRIÇÃO E DE SITUAÇÃO CADASTRAL	DATA DE ABERTURA 24/07/2003
---	---	--------------------------------

NOME EMPRESARIAL
BANDEIRA CONSTRUTORA & CONSTRUÇOES LTDA.

TÍTULO DO ESTABELECIMENTO (NOME DE FANTASIA) BANDEIRA SERVICOS E CONSTRUÇOES	PORTE DEMAIS
--	------------------------

CÓDIGO E DESCRIÇÃO DA ATIVIDADE ECONÔMICA PRINCIPAL
41.20-4-00 - Construção de edifícios

CÓDIGO E DESCRIÇÃO DAS ATIVIDADES ECONÔMICAS SECUNDÁRIAS

- 38.11-4-00 - Coleta de resíduos não-perigosos
- 38.12-2-00 - Coleta de resíduos perigosos
- 42.11-1-01 - Construção de rodovias e ferrovias
- 42.13-8-00 - Obras de urbanização - ruas, praças e calçadas
- 42.21-9-02 - Construção de estações e redes de distribuição de energia elétrica
- 42.99-5-99 - Outras obras de engenharia civil não especificadas anteriormente
- 43.12-6-00 - Perfurações e sondagens
- 43.13-4-00 - Obras de terraplenagem
- 43.29-1-04 - Montagem e instalação de sistemas e equipamentos de iluminação e sinalização em vias públicas, portos e aeroportos
- 47.44-0-99 - Comércio varejista de materiais de construção em geral
- 47.51-2-01 - Comércio varejista especializado de equipamentos e suprimentos de informática
- 49.24-8-00 - Transporte escolar
- 49.29-9-01 - Transporte rodoviário coletivo de passageiros, sob regime de fretamento, municipal
- 49.30-2-02 - Transporte rodoviário de carga, exceto produtos perigosos e mudanças, intermunicipal, interestadual e internacional
- 77.11-0-00 - Locação de automóveis sem condutor
- 77.19-5-99 - Locação de outros meios de transporte não especificados anteriormente, sem condutor
- 77.32-2-01 - Aluguel de máquinas e equipamentos para construção sem operador, exceto andaimes
- 81.29-0-00 - Atividades de limpeza não especificadas anteriormente

CÓDIGO E DESCRIÇÃO DA NATUREZA JURÍDICA
206-2 - Sociedade Empresária Limitada

LOGRADOURO AV JOSE OLAVO SAMPAIO	NÚMERO 1325	COMPLEMENTO SALA 002
--	-----------------------	--------------------------------

CEP 65.760-000	BAIRRO/DISTRITO CENTRO	MUNICÍPIO PRESIDENTE DUTRA	UF MA
--------------------------	----------------------------------	--------------------------------------	-----------------

ENDEREÇO ELETRÔNICO VALEEMPREENHIMENTOSRV@HOTMAIL.COM	TELEFONE (99) 3663-2657
---	-----------------------------------

ENTE FEDERATIVO RESPONSÁVEL (EFR)

SITUAÇÃO CADASTRAL ATIVA	DATA DA SITUAÇÃO CADASTRAL 03/09/2013
------------------------------------	---

MOTIVO DE SITUAÇÃO CADASTRAL

SITUAÇÃO ESPECIAL *****	DATA DA SITUAÇÃO ESPECIAL *****
----------------------------	------------------------------------

Aprovado pela Instrução Normativa RFB nº 1.863, de 27 de dezembro de 2018.

Emitido no dia 29/08/2022 às 15:17:35 (data e hora de Brasília).

Página: 1/1



Consulta Quadro de Sócios e Administradores - QSA

CNPJ: 05.791.171/0001-08
NOME EMPRESARIAL: BANDEIRA CONSTRUTORA & CONSTRUCOES LTDA.
CAPITAL SOCIAL: R\$700.000,00 (Setecentos mil reais)

O Quadro de Sócios e Administradores(QSA) constante da base de dados do Cadastro Nacional da Pessoa Jurídica (CNPJ) é o seguinte:

Nome/Nome Empresarial: LEITON DE SOUSA
Qualificação: 22-Sócio

Nome/Nome Empresarial: LAUDINEY BANDEIRA DA COSTA
Qualificação: 49-Sócio-Administrador

Para informações relativas à participação no QSA, acessar o e-CAC com certificado digital ou comparecer a uma unidade da RFB.

Emitido no dia 29/08/2022 às 15:18 (data e hora de Brasília).

1047
[Handwritten Signature]

CERTIDÃO SIMPLIFICADA

Sistema Nacional de Registro de Empresas Mercantis - SINREM

Certificamos que as informações abaixo constam dos documentos arquivados nesta Junta Comercial e são vigentes na data da sua expedição.

Nome Empresarial: BANDEIRA CONSTRUTORA & CONSTRUÇÕES LTDA			Protocolo: MAC2202153756		
Natureza Jurídica: Sociedade Empresária Limitada					
NIRE (Sede) 21200547345	CNPJ 05.791.171/0001-08	Data de Ato Constitutivo 24/07/2003	Início de Atividade 03/07/2003		
Endereço Completo RUA JOSE OLAVO SAMPAIO, Nº 1325, SALA 002, CENTRO - Presidente Dutra/MA - CEP 65760-000					
Objeto Social CONSTRUÇÃO DE EDIFÍCIOS (Residenciais, Comerciais e Industriais); OBRAS DE URBANIZAÇÃO - RUAS, PRAÇAS E CALÇADAS; COLETA DE RESÍDUOS NÃO PERIGOSOS; COLETA DE RESÍDUOS PERIGOSOS; CONSTRUÇÃO DE RODOVIAS E FERROVIAS; OBRAS DE TERRAPLENAGEM; MONTAGEM E INSTALAÇÃO DE SISTEMAS E EQUIPAMENTOS DE ILUMINAÇÃO E SINALIZAÇÃO EM VIAS PÚBLICAS, PORTOS E AEROPORTOS; COMÉRCIO VAREJISTA DE MATERIAIS DE CONSTRUÇÃO EM GERAL; COMÉRCIO VAREJISTA ESPECIALIZADO DE EQUIPAMENTOS E SUPRIMENTOS DE INFORMÁTICA; PERFURAÇÕES E SONDAJENS; CONSTRUÇÃO DE ESTAÇÕES E REDES DE DISTRIBUIÇÃO DE ENERGIA ELÉTRICA; OUTRAS OBRAS DE ENGENHARIA CIVIL NÃO ESPECIFICADAS ANTERIORMENTE (Construção Civil em Geral); TRANSPORTE ESCOLAR E TRANSPORTE ESCOLAR INDÍGENA; TRANSPORTE RODOVIÁRIO COLETIVO DE PASSAGEIROS, SOB REGIME DE FRETAMENTO, MUNICIPAL; TRANSPORTE RODOVIÁRIO DE CARGA, EXCETO PRODUTOS PERIGOSOS E MUDANÇAS, INTERMUNICIPAL, INTERESTADUAL E INTERNACIONAL; LOCAÇÃO DE AUTOMÓVEIS SEM CONDUTOR; LOCAÇÃO DE OUTROS MEIOS DE TRANSPORTE NÃO ESPECIFICADOS ANTERIORMENTE, SEM CONDUTOR (Caminhões, Caçambas, Motocicletas e Utensílios); ALUGUEL DE MÁQUINAS E EQUIPAMENTOS PARA CONSTRUÇÃO SEM OPERADOR, EXCETO ANDAIMES; ATIVIDADES DE LIMPEZA NÃO ESPECIFICADAS ANTERIORMENTE (Limpeza e Manutenção de Ruas e Logradouros Públicos e Prediais).					
Capital Social R\$ 700.000,00 (setecentos mil reais)		Porte Demais		Prazo de Duração Indeterminado	
Capital Integralizado R\$ 700.000,00 (setecentos mil reais)					
Dados do Sócio					
Nome LAUDINEY BANDEIRA DA COSTA	CPF/CNPJ 724.773.003-00	Participação no capital R\$ 420.000,00	Espécie de sócio Sócio	Administrador S	Término do mandato Indeterminado
Nome LEITON DE SOUSA	CPF/CNPJ 856.264.653-91	Participação no capital R\$ 280.000,00	Espécie de sócio Sócio	Administrador N	Término do mandato Indeterminado
Dados do Administrador					
Nome LAUDINEY BANDEIRA DA COSTA	CPF 724.773.003-00	Término do mandato Indeterminado			
Último Arquivamento					Situação
Data 14/01/2021	Número 20201537737	Ato/eventos 901 / 206 - PROCURACAO		ATIVA Status SEM STATUS	
Filial(ais) nesta Unidade da Federação ou fora dela					
1 - NIRE: 21900199030		CNPJ: xx.xxx.xxx/xxxx-xx			
Endereço Completo AVENIDA PEDRO NEIVA DE SANTANA, Nº 1341, E , ALTAMIRA, Barra do Corda, MA, CEP: 65768000					

Esta certidão foi emitida automaticamente em 23/08/2022, às 15:06:34 (horário de Brasília).
Se impressa, verificar sua autenticidade no <https://www.empresafacil.ma.gov.br>, com o código **OMAWCBL4**.



MAC2202153756

CARLOS ANDRÉ DE MORAES PEREIRA
Secretário Geral

1.048
Hsu

CERTIDÃO ESPECÍFICA

Sistema Nacional de Registro de Empresas Mercantis - SINREM

Certificamos que as informações abaixo constam dos documentos arquivados nesta Junta Comercial e são vigentes na data da sua expedição.

Certificamos que BANDEIRA CONSTRUTORA & CONSTRUÇÕES LTDA encontra-se registrada nesta Junta Comercial, como segue:			Protocolo: MAC2202153785
NIRE 21200547345 CNPJ 05.791.171/0001-08		Situação ATIVA Status	
Endereço Completo JOSE OLAVO SAMPAIO, Nº 1325, SALA 002, CENTRO - Presidente Dutra/MA - CEP 65760-000			
Arquivamentos Posteriores			
Ato	Número	Data	Descrição
901	20201537737	14/01/2021	PROCURACAO
223	20200581783	28/07/2020	BALANCO
223	20190295376	03/05/2019	BALANCO
223	20180316826	02/05/2018	BALANCO
318	20180009028	10/01/2018	DESENQUADRAMENTO DE EMPRESA DE PEQUENO PORTE
002	20171300130	27/12/2017	ALTERACAO DE DADOS (EXCETO NOME EMPRESARIAL)
901	20170573508	05/07/2017	PROCURACAO
307	20170439712	04/07/2017	REENQUADRAMENTO DE MICROEMPRESA COMO EMPRESA DE PEQUENO PORTE
002	20170318770	04/07/2017	ALTERACAO DE DADOS (EXCETO NOME EMPRESARIAL)
223	20170488519	20/03/2017	BALANCO
223	20160266432	08/04/2016	BALANCO
223	20150236280	07/04/2015	BALANCO
002	20150167342	05/03/2015	ALTERACAO DE DADOS (EXCETO NOME EMPRESARIAL)
223	20140077014	12/02/2014	BALANCO
	20130255521	01/04/2013	BALANCO
	20120079712	06/02/2012	BALANCO
223	20110115988	25/02/2011	BALANCO
002	20110095081	14/02/2011	ALTERACAO DE DADOS (EXCETO NOME EMPRESARIAL)
223	20100028381	21/01/2010	BALANCO
002	20090699998	23/12/2009	ALTERACAO DE DADOS (EXCETO NOME EMPRESARIAL)
002	20090335562	17/07/2009	ALTERACAO DE DADOS E DE NOME EMPRESARIAL
002	21900199030	17/07/2009	ABERTURA DE FILIAL NA UF DA SEDE
315	20030209161	24/07/2003	ENQUADRAMENTO DE MICROEMPRESA
090	21200547345	24/07/2003	CONTRATO

Esta certidão foi emitida automaticamente em 23/08/2022, às 15:08:26 (horário de Brasília).
Se impressa, verificar sua autenticidade no <https://www.empresafacil.ma.gov.br>, com o código XSLHOA6.



MAC2202153785

CARLOS ANDRÉ DE MORAES PEREIRA
Secretário(a) Geral

X

Uxy

Handwritten signatures and initials, including a large signature and initials '117'.



1049
Hau

Ministério da Economia
Secretaria Especial de Desburocratização, Gestão e Governo Digital
Secretaria de Gestão

Sistema de Cadastramento Unificado de Fornecedores - SICAF

Relatório de Ocorrências Impeditivas de Licitar

Dados do Fornecedor

CNPJ: 05.791.171/0001-08 DUNS®: 89*****82
Razão Social: BANDEIRA CONSTRUTORA & CONSTRUÇOES LTDA.
Nome Fantasia: BANDEIRA SERVICOS E CONSTRUÇOES
Situação do Fornecedor: Credenciado

Nenhum registro de Ocorrência Ativa encontrado para o fornecedor



Ministério da Economia
Secretaria Especial de Desburocratização, Gestão e Governo Digital
Secretaria de Gestão

Sistema de Cadastramento Unificado de Fornecedores - SICAF

Relatório de Ocorrências

Dados do Fornecedor

CNPJ: 05.791.171/0001-08 DUNS®: 89*****82
Razão Social: BANDEIRA CONSTRUTORA & CONSTRUÇOES LTDA.
Nome Fantasia: BANDEIRA SERVICOS E CONSTRUÇOES
Situação do Fornecedor: Credenciado

Nenhum registro de Ocorrência Ativa encontrado para o fornecedor

[Assinatura]

[Assinatura]

[Assinatura]

[Assinatura]

[Assinatura]

[Assinatura] 16



Ministério da Economia
Secretaria Especial de Desburocratização, Gestão e Governo Digital
Secretaria de Gestão

Sistema de Cadastramento Unificado de Fornecedores - SICAF

Certificado de Registro Cadastral - CRC

(Emissão conforme art. 17 da Instrução Normativa nº 03, de 26 abril de 2018)

CNPJ: 05.791.171/0001-08
Razão Social: BANDEIRA CONSTRUTORA & CONSTRUÇOES LTDA.

Atividade Econômica Principal:

4120-4/00 - CONSTRUÇÃO DE EDIFÍCIOS

Endereço:

AVENIDA JOSE OLAVO SAMPAIO, 1325 - SALA 002 - CENTRO - Presidente Dutra / Maranhão

Observações:

A veracidade das informações poderá ser verificada no endereço www.comprasgovernamentais.gov.br.
Este certificado não substitui os documentos enumerados nos artigos 28 a 31 da Lei nº 8.666, de 1993.

Emitido em: 15/07/2022 10:35

1 de 1



1052
[Assinatura]

Ministério da Economia
Secretaria Especial de Desburocratização, Gestão e Governo Digital
Secretaria de Gestão

Sistema de Cadastramento Unificado de Fornecedores - SICAF

Relatório de Credenciamento

Dados do Fornecedor

CNPJ: 05.791.171/0001-08 DUNS®: 89*****82
Razão Social: BANDEIRA CONSTRUTORA & CONSTRUÇOES LTDA.
Nome Fantasia: BANDEIRA SERVICOS E CONSTRUÇOES
Situação do Fornecedor: Credenciado Data de Vencimento do Cadastro: 12/01/2023

Dados do Nível

Situação do Nível: Cadastrado

Dados do Fornecedor

Porte da Empresa: Demais
Natureza Jurídica: SOCIEDADE EMPRESÁRIA LIMITADA MEI: Não
Capital Social: R\$ 700.000,00 Data de Abertura da Empresa: 24/07/2003
CNAE Primário: 4120-4/00 - CONSTRUÇÃO DE EDIFÍCIOS

CNAE Secundário 1: 3811-4/00 - COLETA DE RESÍDUOS NÃO-PERIGOSOS
CNAE Secundário 2: 3812-2/00 - COLETA DE RESÍDUOS PERIGOSOS
CNAE Secundário 3: 4211-1/01 - CONSTRUÇÃO DE RODOVIAS E FERROVIAS
CNAE Secundário 4: 4213-8/00 - OBRAS DE URBANIZAÇÃO - RUAS, PRAÇAS E CALÇADAS
CNAE Secundário 5: 4221-9/02 - CONSTRUÇÃO DE ESTAÇÕES E REDES DE DISTRIBUIÇÃO
CNAE Secundário 6: 4299-5/99 - OUTRAS OBRAS DE ENGENHARIA CIVIL NÃO
CNAE Secundário 7: 4312-6/00 - PERFURAÇÕES E SONDAGENS
CNAE Secundário 8: 4313-4/00 - OBRAS DE TERRAPLENAGEM
CNAE Secundário 9: 4329-1/04 - MONTAGEM E INSTALAÇÃO DE SISTEMAS E
CNAE Secundário 10: 4744-0/99 - COMÉRCIO VAREJISTA DE MATERIAIS DE CONSTRUÇÃO
CNAE Secundário 11: 4751-2/01 - COMÉRCIO VAREJISTA ESPECIALIZADO DE EQUIPAMENTOS
CNAE Secundário 12: 4924-8/00 - TRANSPORTE ESCOLAR
CNAE Secundário 13: 4929-9/01 - TRANSPORTE RODOVIÁRIO COLETIVO DE PASSAGEIROS,
CNAE Secundário 14: 4930-2/02 - TRANSPORTE RODOVIÁRIO DE CARGA, EXCETO PRODUTOS
CNAE Secundário 15: 7711-0/00 - LOCAÇÃO DE AUTOMÓVEIS SEM CONDUTOR
CNAE Secundário 16: 7719-5/99 - LOCAÇÃO DE OUTROS MEIOS DE TRANSPORTE NÃO
CNAE Secundário 17: 7732-2/01 - ALUGUEL DE MÁQUINAS E EQUIPAMENTOS PARA
CNAE Secundário 18: 8129-0/00 - ATIVIDADES DE LIMPEZA NÃO ESPECIFICADAS

[Assinatura]
18

Relatório de Credenciamento



Dados para Contato

CEP: 65.760-000
Endereço: AVENIDA JOSE OLAVO SAMPAIO, 1325 - SALA 002 - CENTRO
Município / UF: Presidente Dutra / Maranhão
Telefone: (99) 36632657
E-mail: VALEEMPREENDEMENTOSRV@HOTMAIL.COM

Dados do Responsável Legal

CPF: 724.773.003-00
Nome: LAUDINEY BANDEIRA DA COSTA

Dados do Responsável pelo Cadastro

CPF: 724.773.003-00
Nome: LAUDINEY BANDEIRA DA COSTA
E-mail: laudiney.costa@hotmail.com

Sócios / Administradores

Dados do Sócio/Administrador 1

CPF: 856.264.653-91 Participação Societária: 40,00%
Nome: LEITON DE SOUSA
Número do Documento: 22.714.194-6 Órgão Expedidor: SSP MA
Data de Expedição: 22/10/1998
Estado Civil: Solteiro(a)
E-mail: Laudiney.costa@hotmail.com

Dados do Sócio/Administrador 2

CPF: 724.773.003-00 Participação Societária: 60,00%
Nome: LAUDINEY BANDEIRA DA COSTA
Número do Documento: 227141946 Órgão Expedidor: SSP MA
Data de Expedição: 16/01/2007
Estado Civil: Solteiro(a)
E-mail: Laudiney.costa@hotmail.com

Linhas Fornecimento

Serviços

221 - Estudos e Projetos de Instalação Hidro-Sanitária
302 - Estudos e Projetos de Saneamento - Sistema de Esgoto Sanitário
310 - Estudos e Projetos de Saneamento - Tratamento Despejo Sanitário
337 - Estudos e Projetos de Saneamento - Sistema de Drenagem Pluvial

Relatório de Credenciamento

Serviços

- 345 - Estudos e Projetos de Saneamento - Sistema de Drenagem Industrial
- 1066 - Controle Tecnológico de Pavimentação
- 1392 - Obras Civas de Pavimentação de Concreto
- 1406 - Obras Civas de Pavimentação Asfáltica
- 1414 - Obras Civas de Pavimentação Poliedrica
- 1422 - Obras Civas de Pavimentação de Paralelepípedo
- 1546 - Instalações Prediais Hidro-Sanitárias
- 1872 - Obras Civas de Saneamento - Captação, Adução e Distribuição de Água e Esgoto Sanitário
- 1880 - Obras Civas de Saneamento - Tratamento de Água, Esgoto Sanitário e Despejo Industrial
- 1899 - Obras Civas de Saneamento - Sistema de Drenagem Pluvial e Industrial
- 5592 - Instalação / Manutenção Hidrossanitárias
- 5622 - Obras Civas Públicas (Construção)
- 16527 - Limpeza de Fossa / Esgoto / Boca de Lobo
- 16612 - Locação Guarita / Cabine Sanitária
- 19160 - Manutenção de Redes - Água / Esgoto
- 19526 - Coleta / Tratamento - Esgoto Sanitário
- 22845 - Fornecimento de Água e Coleta de Esgoto Sanitário



[Handwritten signatures and scribbles]



Estado do Maranhão **SINTEGRA/ICMS**
Consulta Pública ao Cadastro do Estado do Maranhão

Secretaria da Fazenda

Resultado da Consulta SINTEGRA/ICMS

IDENTIFICAÇÃO

CGC: 05.791.171/0001-08 **Inscrição Estadual:** 12.318482-7**Razão Social:** BANDEIRA CONSTRUTORA & CONSTRUÇÕES LTDA**Regime Apuração:** NORMAL

ENDEREÇO

Logradouro: AVE JOSE OLAVO SAMPAIO**Número:** 1325 **Complemento:** SALA 002**Bairro:** CENTRO**Município:** PRESIDENTE DUTRA **UF:** MA**CEP:** 65760000 **DDD:** **Telefone:** 36630145

INFORMAÇÕES COMPLEMENTARES

CNAE Principal: 4120400 - CONSTRUÇÃO DE EDIFÍCIOS

CNAEs Secundários

Código	Descrição CNAE
4744099	COMÉRCIO VAREJISTA DE MATERIAIS DE CONSTRUÇÃO EM GERAL
4751201	COMÉRCIO VAREJISTA ESPECIALIZADO DE EQUIPAMENTOS E SUPRIMENTOS DE INFORMÁTICA
4924800	TRANSPORTE ESCOLAR
4929901	TRANSPORTE RODOVIÁRIO COLETIVO DE PASSAGEIROS, SOB REGIME DE FRETAMENTO, MUNICIPAL
4930202	TRANSPORTE RODOVIÁRIO DE CARGA, EXCETO PRODUTOS PERIGOSOS E MUDANÇAS, INTERMUNICIPAL, INTERESTADUAL E INTERNACIONAL
7711000	LOCAÇÃO DE AUTOMÓVEIS SEM CONDUTOR
7719599	LOCAÇÃO DE OUTROS MEIOS DE TRANSPORTE NÃO ESPECIFICADOS ANTERIORMENTE, SEM CONDUTOR
7732201	ALUGUEL DE MÁQUINAS E EQUIPAMENTOS PARA CONSTRUÇÃO SEM OPERADOR, EXCETO ANDAIMES
3811400	COLETA DE RESÍDUOS NÃO-PERIGOSOS
3812200	COLETA DE RESÍDUOS PERIGOSOS
8129000	ATIVIDADES DE LIMPEZA NÃO ESPECIFICADAS ANTERIORMENTE
4211101	CONSTRUÇÃO DE RODOVIAS E FERROVIAS
4213800	OBRAS DE URBANIZAÇÃO - RUAS, PRAÇAS E CALÇADAS
4221902	CONSTRUÇÃO DE ESTAÇÕES E REDES DE DISTRIBUIÇÃO DE ENERGIA ELÉTRICA
4299599	OUTRAS OBRAS DE ENGENHARIA CIVIL NÃO ESPECIFICADAS ANTERIORMENTE
4312600	PERFURAÇÕES E SONDAJENS
4313400	OBRAS DE TERRAPLENAGEM
4329104	MONTAGEM E INSTALAÇÃO DE SISTEMAS E EQUIPAMENTOS DE ILUMINAÇÃO E SINALIZAÇÃO EM VIAS PÚBLICAS, PORTOS E AEROPORTOS

Situação Cadastral Vigente: HABILITADO COM RESTRIÇÃO**Data desta Situação Cadastral:** 05/09/2022

OBRIGAÇÕES

NFe a partir de 22/02/2017 - (Obrigado só nas operações de Comércio Exterior, Vendas (CNAE's): para Órgão Público e Operações Interestaduais),

EDF a partir de: 21/08/2013, 01/01/2018,

CTE a partir de: 01/03/2012 - (OBRIGADO => SERVIÇO DE TRANSPORTE),

Observação: Os dados acima estão baseados em informações fornecidas pelo próprio contribuinte cadastrado. Não valem como certidão de sua efetiva existência de fato e de direito, não são oponíveis à Fazenda e nem excluem a responsabilidade tributária derivada de operações com ele ajustadas.

Data da Consulta: 17/10/2022**Número da Consulta:**

Voltar

Imprimir

1.056
Hir

CAIXA
CAIXA ECONÔMICA FEDERAL

**Certificado de
Regularidade do FGTS -
CRF**

Inscrição: 05.791.171/0001-08
Razão Social: BANDEIRA CONSTRUTORA E CONSTRUÇÕES LTDA
Endereço: AV JOSE OLAVO SAMPAIO 1325 SALA 002 / CENTRO / PRESIDENTE DUTRA / MA /
65760-000

A Caixa Econômica Federal, no uso da atribuição que lhe confere o Art. 7, da Lei 8.036, de 11 de maio de 1990, certifica que, nesta data, a empresa acima identificada encontra-se em situação regular perante o Fundo de Garantia do Tempo de Serviço - FGTS.

O presente Certificado não servirá de prova contra cobrança de quaisquer débitos referentes a contribuições e/ou encargos devidos, decorrentes das obrigações com o FGTS.

Validade: 25/09/2022 a 24/10/2022

Certificação Número: 2022092500381078790702

Informação obtida em 05/10/2022 18:01:09

A utilização deste Certificado para os fins previstos em Lei esta condicionada a verificação de autenticidade no site da Caixa: www.caixa.gov.br

[Handwritten signature]

[Handwritten mark]

[Handwritten signatures and marks]



MINISTÉRIO DA FAZENDA
Secretaria da Receita Federal do Brasil
Procuradoria-Geral da Fazenda Nacional



**CERTIDÃO POSITIVA COM EFEITOS DE NEGATIVA DE DÉBITOS RELATIVOS AOS TRIBUTOS
FEDERAIS E À DÍVIDA ATIVA DA UNIÃO**

Nome: **BANDEIRA CONSTRUTORA & CONSTRUÇÕES LTDA.**
CNPJ: **05.791.171/0001-08**

Ressalvado o direito de a Fazenda Nacional cobrar e inscrever quaisquer dívidas de responsabilidade do sujeito passivo acima identificado que vierem a ser apuradas, é certificado que:

1. constam débitos administrados pela Secretaria da Receita Federal do Brasil (RFB) com exigibilidade suspensa nos termos do art. 151 da Lei nº 5.172, de 25 de outubro de 1966 - Código Tributário Nacional (CTN), ou objeto de decisão judicial que determina sua desconsideração para fins de certificação da regularidade fiscal, ou ainda não vencidos; e
2. constam nos sistemas da Procuradoria-Geral da Fazenda Nacional (PGFN) débitos inscritos em Dívida Ativa da União (DAU) com exigibilidade suspensa nos termos do art. 151 do CTN, ou garantidos mediante bens ou direitos, ou com embargos da Fazenda Pública em processos de execução fiscal, ou objeto de decisão judicial que determina sua desconsideração para fins de certificação da regularidade fiscal.

Conforme disposto nos arts. 205 e 206 do CTN, este documento tem os mesmos efeitos da certidão negativa.

Esta certidão é válida para o estabelecimento matriz e suas filiais e, no caso de ente federativo, para todos os órgãos e fundos públicos da administração direta a ele vinculados. Refere-se à situação do sujeito passivo no âmbito da RFB e da PGFN e abrange inclusive as contribuições sociais previstas nas alíneas 'a' a 'd' do parágrafo único do art. 11 da Lei nº 8.212, de 24 de julho de 1991.

A aceitação desta certidão está condicionada à verificação de sua autenticidade na Internet, nos endereços <<http://rfb.gov.br>> ou <<http://www.pgfn.gov.br>>.

Certidão emitida gratuitamente com base na Portaria Conjunta RFB/PGFN nº 1.751, de 2/10/2014.
Emitida às 13:13:51 do dia 21/07/2022 <hora e data de Brasília>.
Válida até 17/01/2023.

Código de controle da certidão: **B629.F995.B258.BEC1**
Qualquer rasura ou emenda invalidará este documento.



**GOVERNO DO ESTADO DO MARANHÃO
SECRETARIA DE ESTADO DA FAZENDA**

CERTIDÃO POSITIVA DE DÉBITOS COM EFEITO DE NEGATIVA

Nº Certidão: 150326/22

Data da

12/08/2022 17:11:34

Inscrição Estadual: 123184827

CPF/CNPJ: 05791171000108

Razão Social: BANDEIRA CONSTRUTORA & CONSTRUCOES LTDA

Endereço: AVE JOSE OLAVO SAMPAIO, 1325 SALA 002 CEP: 65760000 - CENTRO

Telefone: (99)36630145

Município: PRESIDENTE DUTRA

UF: MA

Certificamos que, após a realização das consultas procedidas no sistema desta Secretaria, substanciado pelo art. 240 a 242, da lei nº 7.799, de 19/12/2002 e disposto no artigo 205 da lei nº 5.172, de 25 de outubro de 1966 (Código Tributário Nacional), constam crédito tributário, não vencidos ou com exigibilidade suspensa, conforme indicados, em desfavor do sujeito passivo acima identificado. Ressalvado, todavia, à Fazenda Pública Estadual o direito da cobrança de dívidas que venham a ser apuradas e não alcançadas pela decadência.

DESCRIÇÃO DOS DÉBITOS

TIPO	DOCUMENTO	DATA EMISSÃO	SITUAÇÃO
AUTO DE INFRAÇÃO	358649519	26/07/2022	SALDO DEBITO (NAO VENCIDO)

Validade da Certidão: 120 (cento e vinte) dias: 10/12/2022.

A autenticidade desta certidão deverá ser confirmada no endereço:

<http://portal.sefaz.ma.gov.br/>, clicando no item "Certidões" e em seguida em "Validação de Certidão Negativa de Débito".

CERTIDÃO EMITIDA GRATUITAMENTE.

Data Impressão: 18/08/2022 13:16:24

24



**GOVERNO DO ESTADO DO MARANHÃO
SECRETARIA DE ESTADO DA FAZENDA**

CERTIDÃO NEGATIVA DE DÍVIDA ATIVA

Nº Certidão: 069664/22

Data da Certidão: 06/10/2022 13:23:58

CPF/CNPJ CONSULTADO: 05791171000108

Certificamos que, após a realização das consultas procedidas no sistema desta Secretaria e na forma do disposto do artigo 156 da lei nº 2.231 de 29/12/1962, substanciado pelos, 240 a 242, da lei nº 7.799, de 19/12/2002, bem como prescreve no artigo 205 da lei nº 5.172, de 25 de outubro de 1966 (Código Tributário Nacional), não constam débitos inscritos na Dívida Ativa, em nome do sujeito passivo acima identificado.

Validade da Certidão: 120 (cento e vinte) dias: 03/02/2023.

A autenticidade desta certidão deverá ser confirmada no endereço:
<http://portal.sefaz.ma.gov.br/>, clicando no item "Certidões" e em seguida em "Validação de Certidão Negativa de Dívida Ativa".

CERTIDÃO EMITIDA GRATUITAMENTE.

Data Impressão: 06/10/2022 13:23:58

25



PREFEITURA DE PRESIDENTE DUTRA
SECRETARIA MUNICIPAL DA FAZENDA
Avenida Adir Leda, S/N, Bairro Tarumã
Centro Administrativo Ciro Evangelista
CNPJ: 06.138.366/0001-08



CERTIDÃO NEGATIVA DE DÍVIDA ATIVA - CNDA

Número: 00001161942022

Data de expedição: 27/09/2022 14:46:19

A Prefeitura do Município de Presidente Dutra - MA, por intermédio do departamento de arrecadação, CERTIFICA que o contribuinte **BANDEIRA CONSTRUTORA & CONSTRUCOES LTDA.** que possui o CNPJ **05.791.171/0001-08** abaixo qualificado, encontra-se em situação regular perante a FAZENDA PÚBLICA MUNICIPAL, não constando débitos referentes a Tributos municipais, inscritos em Dívida Ativa, até a presente data.

Reserva-se o direito de a Fazenda Pública Municipal cobrar dívidas posteriormente comprovadas, hipótese prevista no Código Tributário Municipal.

DADOS DA EMPRESA:

CNPJ: 05.791.171/0001-08

Razão Social: BANDEIRA CONSTRUTORA & CONSTRUCOES LTDA.

Endereço: AVENIDA JOSE OLAVO SAMPAIO

Número: 1325

Município: PRESIDENTE DUTRA

Bairro: CENTRO

Estado: MA

Regime tributário:
NORMAL

Data de início de atividade:
24/07/2003

Código de validação: 926EBE568643FB87AF1B88568B4EA27E

Data de validade da certidão: 26/12/2022

Finalidade: CND TRIBUTÁRIO RELATIVO AO IMOVEL

Uly.

26



PREFEITURA DE PRESIDENTE DUTRA
SECRETARIA MUNICIPAL DA FAZENDA
Avenida Adir Leda, S/N, Bairro Tarumã
Centro Administrativo Ciro Evangelista
CNPJ: 06.138.366/0001-08



CERTIDÃO NEGATIVA DE DÉBITOS – CND
Número: 00001161952022
Data de expedição: 27/09/2022 14:46:41

A Prefeitura do Município de Presidente Dutra - MA, por intermédio do departamento de arrecadação, CERTIFICA que o contribuinte **BANDEIRA CONSTRUTORA & CONSTRUCOES LTDA.** que possui o CNPJ 05.791.171/0001-08 abaixo qualificado, encontra-se em situação regular perante a FAZENDA PÚBLICA MUNICIPAL, não constando débitos referentes a Tributos municipais, inscritos ou não em Dívida Ativa, até a presente data.

Reserva-se o direito de a Fazenda Pública Municipal cobrar dívidas posteriormente comprovadas, hipótese prevista no Código Tributário Municipal.

DADOS DA EMPRESA:

CNPJ: 05.791.171/0001-08

Razão Social: BANDEIRA CONSTRUTORA & CONSTRUCOES LTDA.

Endereço: AVENIDA JOSE OLAVO SAMPAIO

Número: 1325

Município: PRESIDENTE DUTRA

Bairro: CENTRO

Estado: MA

Regime tributário:

NORMAL

Data de início de atividade:

24/07/2003

Código de validação: 8F0965A96FB24A678BDF71BC6A57A107

Data de validade da certidão: 26/12/2022

Finalidade: CND TRIBUTÁRIO RELATIVO AO IMOVEL

USA



PREFEITURA MUNICIPAL DE PRESIDENTE DUTRA

SECRETARIA MUNICIPAL DA FAZENDA

DADOS CADASTRAIS DO CONTRIBUINTE

1.062
Mun
DUTRA

DADOS GERAIS

TIPO DE PESSOA:	JURÍDICA	CNPJ:	05791171000108
NOME EMPRESARIAL:	BANDEIRA CONSTRUTORA & CONSTRUÇOES LTDA.		
NOME FANTASIA:	BANDEIRA SERVICOS E CONSTRUÇOES		
INSCRIÇÃO MUNICIPAL:	5015	SITUAÇÃO CADASTRAL:	Ativo
NATUREZA JURÍDICA:	2062 - SOCIEDADE EMPRESÁRIA LIMITADA		
CBO:			
DOC. CONSTITUIÇÃO:	CONTRATO SOCIAL	ÚLT. ATUAL. CONTR.	24/07/2003
ÓRGÃO DE REGISTRO:	JUNTA COMERCIAL -	NIRE:	
CAPITAL SOCIAL:	700.000,00	INSCRIÇÃO ESTADUAL:	
REG. TRIBUTÁRIO:	Normal	TIPO ESTABELECIMENTO:	Sede / Matriz
SUBSTITUTO TRIBUTÁRIO:	N?O	REGIME PAGAMENTO:	DE COMPETENCIA
INSCR. MUNIC. PRINCIPAL:	SIM	TIPO ENQUADRAMENTO:	LTDA
LIVRO:		DATA DO REGISTRO:	24/07/2003
ATV. LICENCIADA VINCULADA:	FOLHA:		
TIPO PORTE:	DEMAIS		

ENDEREÇOS

ENDEREÇO ESTABELECIMENTO

TIPO DE LOCALIZAÇÃO:	ZONA URBANA	USO DO IMÓVEL:	PROPRIO
TIPO DE IMÓVEL:	COMERCIAL	INSC. IMOBILIÁRIA:	
CIDADE/UF:	PRESIDENTE DUTRA / MA	NÚMERO:	1325
ENDEREÇO:	AV JOSE OLAVO SAMPAIO	CEP:	65760000
COMPLEMENTO:	SALA 002	BAIRRO:	CENTRO
POVOADO:		ZONA RURAL:	
CCIR:		NIRF:	
DATUM REFERÊNCIA:		LATITUDE:	
LONGITUDE:			

ENDEREÇO CORRESPONDÊNCIA

CIDADE/UF:		NÚMERO:	
ENDEREÇO:		CEP:	
COMPLEMENTO:		BAIRRO:	

CONTATOS

TIPO DE CONTATO	DESCRIÇÃO

Handwritten signatures and initials, including a large signature and the number '20'.



1063
Aba

ATIVIDADES DESENVOLVIDAS

OBJETO SOCIAL

CONSTRUCAO DE EDIFICIOS;COLETA DE RESIDUOS NAO-PERIGOSOS;COLETA DE RESIDUOS PERIGOSOS;CONSTRUCAO DE RODOVIAS E FERROVIAS;OBRAS DE URBANIZACAO - RUAS, PRACAS E

FORMA DE ATUAÇÃO

Estabelecimento Fixo

LISTA DE ATIVIDADES

CÓDIGO CNAE	DESCRIÇÃO	PRINCIPAL
412040000	CONSTRUCAO DE EDIFICIOS	SIM
381140000	COLETA DE RESIDUOS NAO-PERIGOSOS	
381220000	COLETA DE RESIDUOS PERIGOSOS	
421110100	CONSTRUCAO DE RODOVIAS E FERROVIAS	
421380000	OBRAS DE URBANIZACAO - RUAS, PRACAS E CALCADAS	
422190200	CONSTRUCAO DE ESTACOES E REDES DE DISTRIBUICAO DE ENERGIA	
431260000	PERFURACOES E SONDAGENS	
429859900	OUTRAS OBRAS DE ENGENHARIA CIVIL NAO ESPECIFICADAS	
773220100	ALUGUEL DE MAQUINAS E EQUIPAMENTOS PARA CONSTRUCAO SEM	
771959900	LOCACAO DE OUTROS MEIOS DE TRANSPORTE NAO ESPECIFICADOS	
812900000	ATIVIDADES DE LIMPEZA NAO ESPECIFICADAS ANTERIORMENTE	
474409900	COMERCIO VAREJISTA DE MATERIAIS DE CONSTRUCAO EM GERAL	
431340000	OBRAS DE TERRAPLENAGEM	
432910400	MONTAGEM E INSTALACAO DE SISTEMAS E EQUIPAMENTOS DE	
475120100	COMÉRCIO VAREJISTA ESPECIALIZADO DE EQUIPAMENTOS E	
492480000	TRANSPORTE ESCOLAR	
492990100	TRANSPORTE RODOVIARIO COLETIVO DE PASSAGEIROS, SOB REGIME DE	
493020200	TRANSPORTE RODOVIARIO DE CARGA, EXCETO PRODUTOS PERIGOSOS E	
771100000	LOCACAO DE AUTOMOVEIS SEM CONDUTOR	

REPRESENTANTES E QSA

REPRESENTANTES DA EMPRESA

RESPONSABILIDADE	CPF/CNPJ	NOME/RAZÃO SOCIAL
Legal	72477300300	LAUDINEY BANDEIRA DA COSTA
Contábil	NÃO DEFINIDO	NÃO DEFINIDO

QUADRO SOCIETÁRIO/INTEGRANTES

CPF/CNPJ	NOME	QUALIFICAÇÃO	PARTICIPAÇÃO
72477300300	LAUDINEY BANDEIRA DA COSTA	administrador	100%

ÁREA/HORÁRIO FUNCIONAMENTO

IDENTIFICAÇÃO DO SOLO E DA ATIVIDADE

ÁREA FÍSICA OCUPADA: 0,00m² QTD. DE SALAS: 0

QUADRAS E CINEMAS

QUANTIDADE DE QUADRAS: 0
QUANTIDADE DE CINEMAS: 0

Local: PRESIDENTE DUTRA / MA, 21/06/2021

CPF/CNPJ: 05791171000108
Nome/Razão: BANDEIRA CONSTRUTORA & CONSTRUCOES LTDA.
Contribuinte
Rodrigo Noronha de Castro
Servidor

A
4
R
29



Rua XV de Novembro, 64 - Sala 21
Edifício Pedro Francisco Vargas
Centro, Itajai - Santa Catarina
(47) 3514-7599 | (47) 99748-2223
www.dautin.com | dautin@dautin.com

1.064
The



CERTIFICADO DE PROVA DE AUTENTICIDADE ELETRÔNICA

A DAUTIN BLOCKCHAIN DOCUMENTOS DIGITAIS E SERVIÇOS LTDA, especificada neste ato apenas como **Dautin Blockchain Co.** CERTIFICA para os devidos fins de direito que, o arquivo digital especificado com o tipo documental **Autenticação** e representado pela função hash criptográfica conhecida como SHA-256, de código **5a97de65f93d599d6330fcd89f994fcd45b3d034fecabcd3363b840a588de92a** foi autenticado de acordo com as Legislações e normas vigentes¹ através da rede blockchain Ethereum Classic, sob o identificador único denominado NID **46995** dentro do sistema.

A autenticação eletrônica do documento intitulado "**CADASTRO CONTRIBUINTES MUNICIPAIS**", cujo assunto é descrito como "**CADASTRO CONTRIBUINTES MUNICIPAIS**", faz prova de que em **19/01/2022 18:14:11**, o responsável **Bandeira Construtora & Construções Ltda (05.791.171/0001-08)** tinha posse do arquivo com as mesmas características que foram reproduzidas na prova de autenticidade, sendo de **Bandeira Construtora & Construções Ltda** a responsabilidade, única e exclusiva, pela idoneidade do documento apresentado a **DAUTIN Blockchain Co.**

Este CERTIFICADO foi emitido em **19/01/2022 18:26:12** através do sistema de autenticação eletrônica da empresa **DAUTIN Blockchain Co.** de acordo com o Art. 10, § 2º da MP 2200-2/2001, Art. 107 do Código Civil e Art. 411, em seus §§ 2º e 3º do Código de Processo Civil, estando dessa maneira de acordo para o cumprimento do Decreto 10278/2020.

Para mais informações sobre a operação acesse o site <https://www.dautin.com> e informe o código da transação blockchain **0xf0eafabc7f835bea0653e2df4b3003d01964678a8893cfb478b1baaafa258ee4**. Também é possível acessar a consulta através da rede blockchain em <https://blockscout.com/etc/mainnet/>

¹ Legislação Vigente: Medida Provisória nº 2200-2/2001, Código Civil e Código de Processo Civil.

DAUTIN
BLOCKCHAIN



Presidência da República Casa Civil
Subchefia para Assuntos Jurídicos
MEDIDA PROVISÓRIA 2.200-2
DE 24 DE AGOSTO DE 2001.



Handwritten signatures and initials are present in the bottom right area of the document, including a large signature and several smaller initials.



PODER JUDICIÁRIO
JUSTIÇA DO TRABALHO

CERTIDÃO POSITIVA DE DÉBITOS TRABALHISTAS

Nome: BANDEIRA CONSTRUTORA & CONSTRUÇÕES LTDA. (MATRIZ E FILIAIS)
CNPJ: 05.791.171/0001-08
Certidão n°: 33412966/2022
Expedição: 04/10/2022, às 09:59:27
Validade: 02/04/2023 - 180 (cento e oitenta) dias, contados da data de sua expedição.

Certifica-se que **BANDEIRA CONSTRUTORA & CONSTRUÇÕES LTDA. (MATRIZ E FILIAIS)**, inscrito(a) no CNPJ sob o n° **05.791.171/0001-08**, CONSTA do Banco Nacional de Devedores Trabalhistas em face do inadimplemento de obrigações estabelecidas no(s) processo(s) abaixo:

0016540-15.2018.5.16.0005 - TRT 16ª Região (VARA DO TRABALHO DE PINHEIRO)
0017159-96.2019.5.16.0008 - TRT 16ª Região (VARA DO TRABALHO DE BACABAL)
0017283-79.2019.5.16.0008 - TRT 16ª Região (VARA DO TRABALHO DE BACABAL)

Total de processos: 3.

Certidão emitida com base nos arts. 642-A e 883-A da Consolidação das Leis do Trabalho, acrescentados pelas Leis ns.º 12.440/2011 e 13.467/2017, e no Ato 01/2022 da CGJT, de 21 de janeiro de 2022. Os dados constantes desta Certidão são de responsabilidade dos Tribunais do Trabalho.

No caso de pessoa jurídica, a Certidão atesta a empresa em relação a todos os seus estabelecimentos, agências ou filiais.

A aceitação desta certidão condiciona-se à verificação de sua autenticidade no portal do Tribunal Superior do Trabalho na Internet (<http://www.tst.jus.br>).

Certidão emitida gratuitamente.

INFORMAÇÃO IMPORTANTE

A Certidão Positiva de Débitos Trabalhistas atesta a existência de registro do CPF ou do CNPJ da pessoa sobre quem deva versar a certidão no Banco Nacional de Devedores Trabalhistas, em virtude de inadimplência perante a Justiça do Trabalho quanto às obrigações estabelecidas em sentença condenatória transitada em julgado ou em acordos judiciais trabalhistas, inclusive no concernente aos recolhimentos previdenciários, ~~a~~ honorários, a custas, a emolumentos ou a recolhimentos determinados em lei; ou decorrentes de execução de acordos firmados perante o Ministério Público do Trabalho, Comissão de Conciliação Prévia ou demais títulos que, por disposição legal, contiver força executiva.

[Clique aqui para acessar o texto atualizado](#)



**TRIBUNAL SUPERIOR DO TRABALHO
PRESIDÊNCIA**

RESOLUÇÃO ADMINISTRATIVA Nº 1470, DE 24 DE AGOSTO DE 2011

(Alterada pelo Ato TST.GP Nº 772/2011, Ato TST.GP Nº 1/2012 e Ato Nº 317/GP, de 11 de maio de 2012)*

Regulamenta a expedição da Certidão Negativa de Débitos Trabalhistas – CNDT e dá outras providências.

O **EGRÉGIO ÓRGÃO ESPECIAL DO TRIBUNAL SUPERIOR DO TRABALHO**, em sessão ordinária hoje realizada, sob a presidência do Ex.mo Ministro João Oreste Dalazen, Presidente do Tribunal, presentes os Ex.mos Ministros Maria Cristina Irigoyen Peduzzi, Vice-Presidente, Antônio José de Barros Levenhagen, Corregedor-Geral da Justiça do Trabalho, Milton de Moura França, Carlos Alberto Reis de Paula, Ives Gandra da Silva Martins Filho, João Batista Brito Pereira, Horácio Raymundo de Senna Pires, Rosa Maria Weber Candiota da Rosa, Luiz Philippe Vieira de Mello Filho, Alberto Luiz Bresciani de Fontan Pereira, Dora Maria da Costa, Fernando Eizo Ono, Márcio Eurico Vitral Amaro e o Ex.mo Procurador-Geral do Trabalho, Dr. Luis Antônio Camargo de Melo,

Considerando a edição da Lei 12.440, de 7 de julho de 2011, que instituiu a Certidão Negativa de Débitos Trabalhistas – CNDT;

Considerando que a expedição da CNDT, eletrônica e gratuita, pressupõe a existência de base de dados integrada, de âmbito nacional, com informações sobre as pessoas físicas e jurídicas inadimplentes perante a Justiça do Trabalho;

Considerando a necessidade de padronizar e regulamentar a frequência, o conteúdo e o formato dos arquivos a serem disponibilizados pelos Tribunais Regionais do Trabalho com os dados necessários à expedição da CNDT;

RESOLVE:

BANCO NACIONAL DE DEVEDORES TRABALHISTAS

Art. 1º É instituído o Banco Nacional de Devedores Trabalhistas - BNDT, composto dos dados necessários à identificação das pessoas naturais e jurídicas, de direito público e privado, inadimplentes perante a Justiça do Trabalho quanto às obrigações:

JustLaboris

Última alteração: Resolução Administrativa n. 1996, de 4 de junho de 2018.

Este texto não substitui o publicado no Diário Eletrônico da Justiça do Trabalho, Brasília, DF, n. 995, 8 jun. 2012, Caderno Jurídico do Tribunal Superior do Trabalho, p. 7-11. Republicação 4.

1067
 H
 Juizice

I — estabelecidas em sentença condenatória transitada em julgado ou em acordos judiciais trabalhistas; ou

II — decorrentes de execução de acordos firmados perante o Ministério Público do Trabalho ou Comissão de Conciliação Prévia.

§ 1º É obrigatória a inclusão no BNDT do devedor que, devidamente cientificado, não pagar o débito ou descumprir obrigação de fazer ou não fazer depois de transcorrido o prazo de quarenta e cinco dias a contar da citação do executado, se não houver garantia do juízo. (Redação dada pela Resolução Administrativa n. 1996, de 4 de junho de 2018)

§ 1º-A Antes de efetivar a ordem de inclusão do devedor no BNDT, em caso de execução por quantia certa, o Juízo da Execução determinará o bloqueio eletrônico de numerário por meio do sistema BACENJUD (art. 655, I, CPC) e também registrará no sistema, quando for o caso, a informação sobre a existência de garantia total da execução. (Incluído pelo Ato TST.GP nº 001/2012, de 02.01.2012)

§ 1º-B Não será inscrita no Banco Nacional de Devedores Trabalhistas a pessoa jurídica que goze do privilégio do pagamento de seus débitos por meio do sistema previsto no artigo 100 da Constituição da República, antes de vencido o prazo para quitação do precatório. (Incluído pelo Ato Nº 317/GP, de 11.05.2012)

§ 1º-C A pessoa jurídica que houver adotado o regime especial de pagamento de precatórios instituído pela Emenda Constitucional nº 62/2009 não será inscrita no Banco Nacional de Devedores Trabalhistas, desde que mantenha pontualidade nos depósitos. (Incluído pelo Ato Nº 317/GP, de 11.05.2012)

§ 2º A garantia total da execução por depósito, bloqueio de numerário ou penhora de bens suficientes, devidamente formalizada, ensejará a expedição de Certidão Positiva de Débitos Trabalhistas, com os mesmos efeitos da CNDT.

§ 3º Não será inscrito no Banco Nacional de Devedores Trabalhistas o devedor cujo débito é objeto de execução provisória.

§ 4º Uma vez inscrito, o devedor comporá pré-cadastro para a emissão da CNDT e disporá do prazo improrrogável de 30 (trinta) dias para cumprir a obrigação ou regularizar a situação, a fim de evitar a positivação de seus registros junto ao BNDT. (Redação dada pelo Ato TST.GP nº 001/2012, de 02.01.2012)

§ 5º Transcorrido o prazo de que trata o parágrafo anterior, a inclusão do devedor inadimplente acarretará, conforme o caso, a emissão de Certidão Positiva ou de Certidão Positiva com efeito de negativa, na forma do art. 6º desta Resolução. (Incluído pelo Ato TST.GP nº 001/2012, de 02.01.2012)

§ 6º A alteração dos dados do devedor no BNDT, no curso do prazo fixado no § 4º, não renova ou modifica o prazo ali previsto. (Incluído pelo Ato TST.GP nº 001/2012, de 02.01.2012)

Art. 2º A inclusão, a alteração e a exclusão de dados no Banco Nacional de Devedores Trabalhistas serão sempre precedidas de determinação judicial expressa, preferencialmente por meio eletrônico.

JusLaboris

Última alteração: Resolução Administrativa n. 1996, de 4 de junho de 2018.

Este texto não substitui o publicado no Diário Eletrônico da Justiça do Trabalho, Brasília, DF, n. 995, 8 jun. 2012.

ESTABELECE O REGIME ESPECIAL DE PAGAMENTO DE PRECATORIOS, P. 7 (1) - DEFEIÇÃO DE T

33

1068
 [Assinatura]
 [Rubrica]

§ 1º Na execução por Carta, caberá ao Juízo Deprecante a determinação de que trata o caput. (Alterado pelo Ato TST.GP nº 772/2011, de 13.12.2011)

§ 2º As alterações no BNDT decorrentes de decisão de Tribunal Regional do Trabalho ou do Tribunal Superior do Trabalho serão imediatamente comunicadas ao juízo de origem, a quem caberá a atualização. (Incluído pelo Ato TST.GP nº 772/2011, de 13.12.2011)

§ 3º Caberá aos Tribunais Regionais do Trabalho, observado o disposto no parágrafo anterior, determinar a atualização dos dados do BNDT antes do envio dos autos ao TST para julgamento de eventual recurso interposto. (Incluído pelo Ato TST.GP nº 772/2011, de 13.12.2011)

§ 4º O Desembargador competente para emitir despacho de admissibilidade em recurso dirigido ao TST velará pelo cumprimento das normas dos §§ 2º e 3º. (Incluído pelo Ato TST.GP nº 772/2011, de 13.12.2011)

Art. 3º Os Tribunais Regionais do Trabalho disponibilizarão diariamente arquivo eletrônico com os seguintes dados necessários à alimentação do Banco Nacional de Devedores Trabalhistas, no formato a ser definido pela Secretaria de Tecnologia da Informação do TST:

I – número dos autos do processo, observada a numeração única prevista na Resolução CNJ nº 65/2008;

II — número de inscrição do devedor no Cadastro de Pessoas Físicas (CPF) ou no Cadastro Nacional de Pessoas Jurídicas (CNPJ) da Receita Federal do Brasil (RFB);

III - nome ou razão social do devedor, observada a grafia constante da base de dados do CPF ou do CNPJ da RFB;

IV — existência de depósito, bloqueio de numerário ou penhora suficiente à garantia do débito, se for o caso;

V — suspensão da exigibilidade do débito trabalhista, quando houver.

§ 1º Os dados de inclusão de devedor no Banco serão precedidos de conferência do respectivo nome ou razão social e do número do CPF ou do CNPJ com a base de dados da Receita Federal do Brasil, cujos meios de acesso o Tribunal Superior do Trabalho fornecerá.

§ 2º Serão armazenadas as datas de inclusão e exclusão dos devedores e das informações previstas nos incisos IV e V, bem como o registro do usuário responsável pelo lançamento dos dados.

§ 3º Nas execuções promovidas ~~contra~~ dois ou mais devedores, as informações sobre a suspensão da exigibilidade do débito ou garantia da execução por depósito, bloqueio de numerário ou penhora suficiente deverão ser individualizadas por devedor.

§ 4º Paga a dívida ou satisfeita a obrigação, o Juiz da execução determinará a imediata exclusão do(s) devedor(es) do Banco Nacional de Devedores Trabalhistas.

§ 5º Sempre que houver modificação das informações descritas nos incisos IV e V, atualizar-se-ão os dados no Banco Nacional de Devedores Trabalhistas.

[Assinatura]

[Assinatura]

[Assinatura]

[Assinatura]

[Assinatura]



CERTIDÃO NEGATIVA DE DÉBITOS TRABALHISTAS

Art. 4º A Certidão Negativa de Débitos Trabalhistas – CNDT será expedida gratuita e eletronicamente em todo o território nacional, observado o modelo constante do Anexo I, no período de pré-cadastro a que alude o § 4º do artigo 1º, e para comprovar a inexistência de débitos inadimplidos perante a Justiça do Trabalho, tendo como base de dados o Banco Nacional de Devedores Trabalhistas. (Redação dada pelo Ato TST.GP nº 001/2012, de 02.01.2012)

§ 1º O interessado requererá a CNDT nas páginas eletrônicas do Tribunal Superior do Trabalho (<http://www.tst.jus.br>), do Conselho Superior da Justiça do Trabalho (<http://www.csjt.jus.br>) e dos Tribunais Regionais do Trabalho na internet, as quais manterão, permanentemente, hiperlink de acesso ao sistema de expedição. (Incluído pelo Ato TST.GP nº 001/2012, de 02.01.2012)

§ 2º O sistema de expedição da CNDT também disponibilizará consulta pública dos dados referentes aos devedores inscritos no pré-cadastro do BNDT e ainda não positivados, no prazo a que alude o § 4º do art. 1º, observado o modelo constante do Anexo IV. (Incluído pelo Ato TST.GP nº 001/2012, de 02.01.2012)

Art. 5º O requerimento da CNDT indicará, obrigatoriamente, o CPF ou o CNPJ da pessoa sobre quem deva versar a certidão.

§ 1º No caso de pessoa jurídica, a CNDT certificará a empresa em relação a todos os seus estabelecimentos, agências e filiais.

§ 2º A certidão conterá:

- I - informação de que os dados estão atualizados até 2 (dois) dias anteriores à data da sua expedição; e
- II - código de segurança para o controle de sua autenticidade no próprio sistema de emissão.

CERTIDÃO POSITIVA DE DÉBITOS TRABALHISTAS

Art. 6º A Certidão Negativa de Débitos Trabalhistas – CNDT não será obtida quando, decorrido o prazo de regularização a que se refere o art. 1º, § 4º, constar do Banco Nacional de Devedores Trabalhistas o número de inscrição no CPF ou no CNPJ da pessoa sobre quem deva versar. (Redação dada pelo Ato TST.GP nº 001/2012, de 02.01.2012)

§ 1º Na hipótese prevista no caput, expedir-se-á Certidão Positiva de Débitos Trabalhistas - CPDT, observado o modelo constante do Anexo II.

§ 2º Suspensa a exigibilidade do débito ou garantida a execução por depósito, bloqueio de numerário ou penhora de bens suficientes, devidamente formalizada, expedir-se-á Certidão Positiva de Débitos Trabalhistas com os mesmos efeitos da Certidão Negativa de Débitos Trabalhistas, observado o modelo constante do Anexo III.

JusLaboris

Última alteração: Resolução Administrativa n. 1996, de 4 de junho de 2018.

Este texto não substitui o publicado no Diário Eletrônico da Justiça do Trabalho, Brasília, DF, nº 995, 8 jun. 2012. Caderno Jurídico do Tribunal Superior do Trabalho, p. 7-11. Republicação 4.

Art. 7º O Tribunal Superior do Trabalho manterá repositório de todas as informações constantes do banco de dados da CNDT pelo prazo mínimo de 5 (cinco) anos.

1070
Hua

GESTÃO E FISCALIZAÇÃO

Art. 8º A gestão técnica do Banco Nacional de Devedores Trabalhistas e do sistema de expedição da Certidão Negativa de Débitos Trabalhistas caberá a um Comitê a ser instituído e regulamentado pela Presidência do Tribunal Superior do Trabalho.

Parágrafo único. Integrará o Comitê um representante indicado pelo Corregedor-Geral da Justiça do Trabalho.

Art. 9º À Corregedoria-Geral da Justiça do Trabalho caberá fiscalizar e orientar os Tribunais Regionais do Trabalho e as Corregedorias Regionais quanto ao cumprimento da presente Resolução, especialmente no que concerne:

I – ao fiel registro, no sistema dos Tribunais Regionais do Trabalho, dos atos processuais relativos à execução trabalhista, necessários à expedição da CNDT;

II – à obrigatoriedade de inclusão e exclusão dos devedores no Banco Nacional de Devedores Trabalhistas;

III – à atualização dos dados no Banco Nacional de Devedores Trabalhistas, sempre que houver modificação das informações descritas nos incisos IV e V do artigo 3º desta Resolução;

IV – à disponibilização correta e tempestiva dos dados necessários à alimentação do Banco Nacional de Devedores Trabalhistas; e

V – à existência e manutenção de *hiperlink* de acesso ao sistema de expedição da CNDT nas páginas eletrônicas dos Tribunais Regionais do Trabalho.

DISPOSIÇÕES FINAIS E TRANSITÓRIAS

Art. 10. O sistema de expedição da Certidão Negativa de Débitos Trabalhistas estará disponível ao público a partir de 4 (quatro) de janeiro de 2012.

§ 1º A partir da data prevista no *caput*, os Tribunais Regionais do Trabalho e as Varas do Trabalho não emitirão certidão com a mesma finalidade e conteúdo da CNDT, salvo em caráter excepcional e urgente em que, após comprovada a emissão da certidão nacional pelo interessado, constatar-se que a informação pretendida ainda não está registrada no BNDT (art. 5º, § 2º, I).

§ 2º A CNDT pode ser exigida para fins de transação imobiliária, mas não exclui a emissão, pelos Tribunais e Varas do Trabalho, de certidão específica para esse fim.

Art. 10-A Para os devedores incluídos no BNDT até o dia 4 de janeiro de 2012, o prazo de regularização de que trata o art. 1º, § 4º, desta Resolução terá início nessa data. (Incluído pelo Ato TST.GP nº 001/2012, de 02.01.2012)

Art. 11. Os Tribunais Regionais do Trabalho encaminharão ao Tribunal Superior do Trabalho, no prazo de 15 (quinze) dias, contados da publicação desta Resolução, plano de ação com cronograma detalhado das medidas a serem implementadas para o seu integral cumprimento.

Handwritten signatures and initials on the right side of the page, including a large signature at the top right and several initials below it.



Art. 12. No tocante aos processos em fase de execução atualmente em trâmite nos Tribunais Regionais do Trabalho ou no Tribunal Superior do Trabalho, em que ainda não houve alimentação dos dados no BNDT, caberá ao juízo de origem determinar a adoção dessa providência quando da devolução dos autos físicos principais, ressalvada a hipótese do § 2º do art. 2º desta Resolução. (Redação dada pelo Ato TST.GP nº 772/2011, de 13.12.2011)

Art. 13. Esta Resolução entra em vigor na data de sua publicação.

Brasília, 24 de agosto de 2011.

Ministro JOÃO ORESTE DALAZEN
Presidente do Tribunal Superior do Trabalho

(*) Republicada em razão da determinação contida no art. 2º do Ato n. 317/GP, de 11 de maio de 2012. (Redação dada pela retificação publicada no Diário Eletrônico da Justiça do Trabalho, Brasília, DF, n. 997, 12 jun. 2012. Caderno Jurídico do Tribunal Superior do Trabalho, p. 1.)



**CONSELHO REGIONAL DE CONTABILIDADE DO ESTADO DO MARANHÃO
CERTIDÃO DE HABILITAÇÃO PROFISSIONAL**

O CONSELHO REGIONAL DE CONTABILIDADE DO ESTADO DO MARANHÃO certifica que o(a) profissional identificado(a) no presente documento encontra-se habilitado para o exercício da profissão contábil.

IDENTIFICAÇÃO DO REGISTRO

NOME..... : ANTONIO BRAS DA SILVA FILHO
 REGISTRO..... : MA-005821/O-8
 CATEGORIA..... : TÉCNICO EM CONTABILIDADE
 CPF..... : ***.159.603-**

A falsificação deste documento constitui-se em crime previsto no Código Penal Brasileiro, sujeitando o autor à respectiva ação penal.

Emissão: MARANHÃO, 22/07/2022 as 18:54:57.
 Válido até: 20/10/2022.
 Código de Controle: 132407.

Para verificar a autenticidade deste documento consulte o site do CRCMA.



CERTJUDONE-1VPD - 1742022
Código de validação: 59C3B58094

Número da guia: 22108701001324479.

CERTIDÃO ÚNICA DE DISTRIBUIÇÃO PARA FINS GERAIS

Usando da faculdade que me confere a lei, CERTIFICO, a requerimento verbal de parte interessada, que consultando o sistema informatizado de andamento processual – **ThemisPG, Jurisconsult, Processo Judicial Eletrônico**, referente às Varas Cíveis, Comércio, Fazenda Pública, Execução Fiscal, Família, Falência e/ou Concordata, Recuperação Judicial ou Extrajudicial, Insolvência Civil, sucessão, Inventário, Interdição, Tutela, Curatela e Ausência, a partir do dia 1º de janeiro de 2007 até a presente data, constatei **NÃO EXISTIR distribuição de AÇÕES DE FALÊNCIA E/OU RECUPERAÇÃO JUDICIAL** contra:

BANDEIRA CONSTRUTORA & CONSTRUÇÕES LTDA (NOME FANTASIA: **BANDEIRA SERVIÇOS E CONSTRUÇÕES**), inscrita no CNPJ nº 05.791.171/0001-08, estabelecida na Av. José Olavo Sampaio, nº 1325, Sala 002, Centro, Presidente Dutra/MA.

CERTIFICO, finalmente, que esta Secretaria onde funciona a Distribuição é a única existente no Termo Judiciário de Presidente Dutra-MA. Dada e passada a presente certidão na Distribuição na Secretaria Judicial da 1ª Vara, aos 31 dias de agosto do ano de dois mil e vinte e dois (2022). Eu, _____, Servidor do Judiciário, consultei e digitei a presente certidão que segue devidamente assinada. Eu, Jucivanda Sousa Ferreira, a meu cargo, conferi e subscrevi. O referido é verdade e dou fé.

Observações:

- A informação de NOME, CPF, CNPJ e FILIAÇÃO acima é de responsabilidade do solicitante da Certidão, devendo a titularidade ser conferida pelo interessado e destinatário;
- A validade desta certidão é de 60 (sessenta) dias a partir da data de sua emissão, (Art. 198 do Código de Normas da Corregedoria Geral de Justiça do Estado do Maranhão)
- Esta certidão é válida apenas para maiores de 18 anos;
- Nos feitos criminais não constam processos das Varas de Execuções Criminais e Penas Alternativas, da Infância e Juventude, de Cartas Precatórias e da Justiça Militar. Também, só constam processos nos quais foram oferecidas denúncia e não constam processos arquivados ou baixados definitivamente.

ESTA CERTIDÃO ABRANGE SOMENTE AS VARAS COMUNS DO TERMO JUDICIÁRIO DE PRESIDENTE DUTRA-MA.

JUCIVANDA SOUSA FERREIRA
Auxiliar Judiciária - Apoio Administrativo
1ª Vara de Presidente Dutra
Matrícula 1503242

Documento assinado. PRESIDENTE DUTRA, 31/08/2022 11:29 (JUCIVANDA SOUSA FERREIRA)

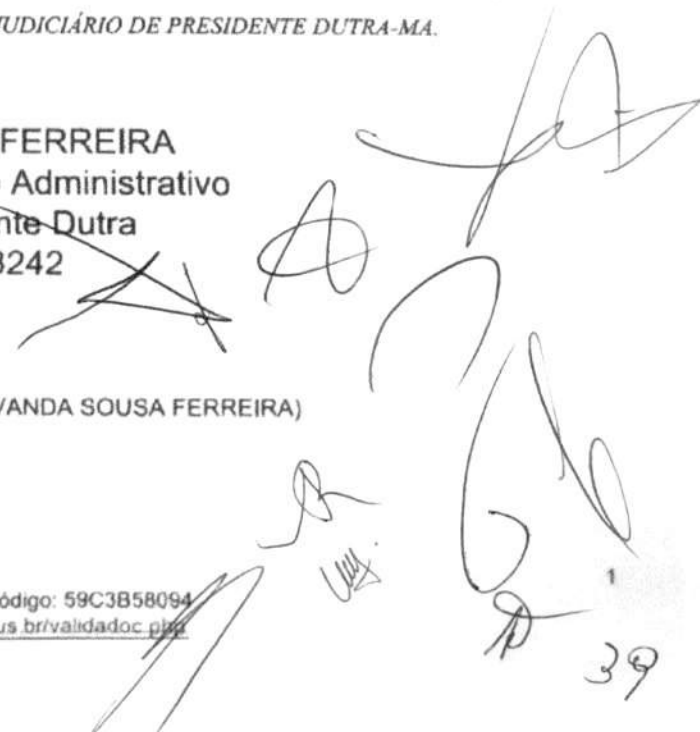



PREFEITURA MUNICIPAL DE PRESIDENTE DUTRA
SECRETARIA MUNICIPAL DA FAZENDA

2022

ALVARÁ DE LICENÇA E FUNCIONAMENTO

FINALIDADE: FUNCIONAMENTO DE ESTABELECIMENTO

INSCRIÇÃO MUNICIPAL	CPF/CNPJ	NÚMERO DE CONTROLE
5015	05.791.171/0001-08	8792022301143

RAZÃO SOCIAL

BANDEIRA CONSTRUTORA & CONSTRUCOES LTDA.

NOME FANTASIA

BANDEIRA SERVICOS E CONSTRUCOES

LOCALIZAÇÃO

AV JOSE OLAVO SAMPAIO N° 1325 SALA 002 . CENTRO
65760000 -PRESIDENTE DUTRA-MA

INSCRIÇÃO IMOBILIÁRIA

CNAE Principal e Secundários

- 412040000 - CONSTRUCAO DE EDIFICIOS
- 381140000 - COLETA DE RESIDUOS NAO-PERIGOSOS
- 381220000 - COLETA DE RESIDUOS PERIGOSOS
- 421110100 - CONSTRUCAO DE RODOVIAS E FERROVIAS
- 421380000 - OBRAS DE URBANIZACAO - RUAS, PRACAS E CALCADAS

RESTRIÇÕES

Este contribuinte está autorizado a desenvolver as atividades acima elencadas e firma compromisso, sob as penas da lei, de que conhece e atende os requisitos legais exigidos para funcionamento e exercício das atividades econômicas constantes do objeto social, no que respeita ao uso e ocupação do solo, as atividades domiciliares e restrições ao uso de espaços públicos, acessibilidade e de segurança sanitária, ambiental e de prevenção contra incêndios e pânico. O contribuinte reconhece que o não atendimento a estes requisitos acarretará a suspensão e a cassação subsequente do Alvará de Funcionamento, nos termos da legislação vigente.

NOTA: ESTE ALVARÁ DEVE SER AFIXADO EM LOCAL VISÍVEL E ACESSÍVEL À FISCALIZAÇÃO

EMITIDO EM: 17/01/2022

VALIDADE: 31/12/2022

CÓDIGO DE AUTENTICIDADE:

186169D17A1E90BD28840CB6D28C56FF

BANDEIRA CONSTRUTORA & CONSTRUÇÕES LTDA - 05.791.171/0001-08
 Av José Olavo Sampaio, nº 1325, sala 002, Centro, Presidente Dutra - MA, CEP 65760-000

Balanco Patrimonial - Exercício de 2021

CNPJ : 05.791.171/0001-08 - REG. JUNTA COMERCIAL: 21200547345 EM 24/07/2003

1	ATIVO	
1.1	ATIVO CIRCULANTE	
1.1.1	DISPONÍVEL	
1.1.1.02	BANCOS	
1.1.1.02.0001	BANCO CONTA MOVIMENTO	195.232,12
1.1.1.02.0002	BB RENDA FIXA LP 100	116.280,06 C
1.1.1.02.0003	CAIXA ECONOMICA FEDERAL	18.494,16
****	BANCOS	97.446,22
***	DISPONÍVEL	97.446,22
1.1.2	REALIZÁVEL - CURTO PRAZO	
1.1.2.01	CLIENTES	
1.1.2.01.0001	ORGÃOS PUBLICOS	564.000,00
****	CLIENTES	564.000,00
***	REALIZÁVEL - CURTO PRAZO	564.000,00
**	ATIVO CIRCULANTE	661.446,22
1.2	ATIVO SEMICIRCULANTE	
1.2.1	REALIZÁVEL - LONGO PRAZO	
1.2.1.01	CRÉDITOS DIVERSOS	
1.2.1.01.0002	CREDITOS ENTIDADES FEDERAIS	1.447.600,00
1.2.1.01.0003	CREDITOS ENTIDADES ESTADUAIS	1.005.200,00
1.2.1.01.0004	CREDITOS ENTIDADES MUNICIPAIS	554.680,30
****	CRÉDITOS DIVERSOS	3.007.480,30
***	REALIZÁVEL - LONGO PRAZO	3.007.480,30
**	ATIVO SEMICIRCULANTE	3.007.480,30
1.3	ATIVO PERMANENTE	
1.3.1	IMOBILIZADO	
1.3.1.01	BENS IMÓVEIS	
1.3.1.01.0001	IMOVEIS	450.000,00
****	BENS IMÓVEIS	450.000,00
1.3.1.03	MÁQUINAS E ACESSÓRIOS	
1.3.1.03.0001	MAQUINAS E ACESSORIOS	3.000.000,00
****	MÁQUINAS E ACESSÓRIOS	3.000.000,00
1.3.1.05	FERREMENTAS E UTENSÍLIOS	
1.3.1.05.0001	FERRAMENTAS E UTENSÍLIOS	341.395,00

PRESIDENTE DUTRA - MA , 31 de dezembro de 2021

LAUDINEY BANDEIRA DA COSTA
 SOCIO ADMINISTRADOR
 R.G.:00002122022 Org. Exp.:DETRANMA
 CPF: 724.773.003-00

ANTONIO BRAS DA SILVA FILHO
 Contador(a) CRC: MA-005821/O-8
 CPF: 283.159.603-34

(Handwritten signatures and marks)

****	FERREMENTAS E UTENSÍLIOS	341.395,00
1.3.1.07	COMPUTADORES E ACESSÓRIOS	
1.3.1.07.0001	COMPUTADORES	300.000,00
****	COMPUTADORES E ACESSÓRIOS	300.000,00
1.3.1.08	(-) DEPRECIAÇÃO	
1.3.1.08.0002	(-) DEPRECIAÇÃO DE MÁQUINAS ACESSÓRIOS	150.000,00 D
1.3.1.08.0004	(-) DEPRECIAÇÃO DE FERRAMENTAS	10.241,85 D
1.3.1.08.0006	(-) DEPRECIAÇÃO DE COMPUTADORES	90,00 D
****	(-) DEPRECIAÇÃO	160.331,85 D
***	IMOBILIZADO	4.251.726,85
**	ATIVO PERMANENTE	4.251.726,85
*	ATIVO	7.920.653,37



[Handwritten signature]

PRESIDENTE DUTRA - MA , 31 de dezembro de 2021

 LAUDINEY BANDEIRA DA COSTA
 SOCIO ADMINISTRADOR
 R.G.:00002122022 Org. Exp.:DETRANMA
 CPF: 724.773.003-00

 ANTONIO BRAS DA SILVA FILHO
 Contador(a) CRC: MA-005821/O-8
 CPF: 283.159.603-34

[Handwritten signature]

[Handwritten signatures and initials]

BANDEIRA CONSTRUTORA & CONSTRUÇÕES LTDA - 05.791.171/0001-08
 Av José Olavo Sampaio, nº 1325, sala 002, Centro, Presidente Dutra - MA, CEP 65760-000

Balço Patrimonial - Exercício de 2021

CNPJ : 05.791.171/0001-08 - REG. JUNTA COMERCIAL: 21200547345 EM 24/07/2003

2	PASSIVO	
2.1	PASSIVO CIRCULANTE	
2.1.1	EXIGÍVEL - CURTO PRAZO	
2.1.1.01	FORNECEDORES	
2.1.1.01.0002	FORNECEDORES DIVERSOS	466.357,25
****	FORNECEDORES	466.357,25
***	EXIGÍVEL - CURTO PRAZO	466.357,25
**	PASSIVO CIRCULANTE	466.357,25
2.2	PASSIVO SEMICIRCULANTE DE FINANCIAMENTO	
2.2.1	EXIGÍVEL - LONGO PRAZO	
2.2.1.01	DÉBITOS DIVERSOS	
2.2.1.01.0001	PARCELAMENTOS MAQUINAS	1.730.000,00
2.2.1.01.0002	PARCELAMENTOS DIVERSOS	859.663,20
****	DÉBITOS DIVERSOS	2.589.663,20
***	EXIGÍVEL - LONGO PRAZO	2.589.663,20
**	PASSIVO SEMICIRCULANTE DE FINANCIAMENTO	2.589.663,20
2.3	PATRIMÔNIO LÍQUIDO	
2.3.1	CAPITAL PRÓPRIO	
2.3.1.01	CAPITAL SOCIAL	
2.3.1.01.0001	CAPITAL SOCIAL	700.000,00
****	CAPITAL SOCIAL	700.000,00
2.3.1.02	RESERVAS GERAIS	
2.3.1.02.0001	RESERVAS GERAIS	4.089.086,71
****	RESERVAS GERAIS	4.089.086,71
2.3.1.04	LUCROS ACUMULADOS	
2.3.1.04.0001	LUCROS ACUMULADOS	75.546,21
****	LUCROS ACUMULADOS	75.546,21
***	CAPITAL PRÓPRIO	4.864.632,92
**	PATRIMÔNIO LÍQUIDO	4.864.632,92
*	PASSIVO	7.920.653,37

PRESIDENTE DUTRA - MA , 31 de dezembro de 2021

LAUDINEY BANDEIRA DA COSTA
 SOCIO ADMINISTRADOR
 R.G.:00002122022 Org. Exp.:DETRANMA
 CPF: 724.773.003-00

ANTONIO BRAS DA SILVA FILHO
 Contador(a) CRC: MA-005821/O-8
 CPF: 283.159.603-34

[Handwritten signatures and marks]

BANDEIRA CONSTRUTORA & CONSTRUÇÕES LTDA - 05.791.171/0001-08
 Av José Olavo Sampaio, nº 1325, sala 002, Centro, Presidente Dutra – MA, CEP 65760-000
DEMONSTRAÇÃO DO RESULTADO DO EXERCÍCIO
 JANEIRO A DEZEMBRO DE 2021 - CNPJ: 05.791.171/0001-08

RECEITA BRUTA DE SERVIÇOS		
RECEITAS DE OBRAS PÚBLICAS ESTADUAIS	7.172.849,18	
RECEITA BRUTA DE SERVIÇOS	7.172.849,18	7.172.849,18
CUSTOS ADMINISTRATIVOS		
LUZ	(938,78)	
TELEFONE	(1.610,47)	
JUROS E DESPESAS BANCÁRIAS	(1.943,35)	
CUSTO ADMINISTRATIVO TOTAL	(4.492,60)	7.168.356,58
DESPESAS OPERACIONAIS		
DESPESAS COM EXECUÇÃO DE OBRAS	(7.058.055,01)	
DESPESA OPERACIONAL TOTAL	(7.058.055,01)	110.301,57
DESPESAS TRIBUTARIAS		
TRIBUTOS FEDERAIS	(34.755,36)	
DESPESA TRIBUTARIA TOTAL	(34.755,36)	75.546,21
LUCRO DO EXERCÍCIO	R\$ 75.546,21	

PRESIDENTE DUTRA - MA, 31 de dezembro de 2021

LAUDINEY BANDEIRA DA COSTA
 SOCIO ADMINISTRADOR
 R.G.: 00002122022 Org. Exp.: DETRANMA
 CPF: 724.773.003-00

ANTONIO BRAS DA SILVA FILHO
 Contador(a) CRC: MA-005821/O-8
 CPF: 283.159.603-34

(Handwritten signatures and initials)

Contabilidade Geral
 BANDEIRA CONSTRUTORA & CONSTRUÇOES LTDA - 05.791.171/0001-08
 Av José Olavo Sampaio, nº 1325, sala 002, Centro, Presidente Dutra - MA, CEP 65760-000
Emissão de Índices - 2021

1079
[Handwritten Signature]

(A) - Ativo Circulante	661.446,2200
(B) - Realizável a Longo Prazo	3.007.480,3000
(C) - Passivo Circulante	466.357,2500
(D) - Exigível a Longo Prazo	2.589.663,2000
(I) - Índice de Liquidez Geral	1,2006

Fórmula....: $I = (A + B) / (C + D)$

Análise....: Indica quanto a empresa possui em disponibilidades, bens e direitos realizáveis no curso do exercício seguinte para liquidar suas obrigações.

Desejável...: Maior que 1

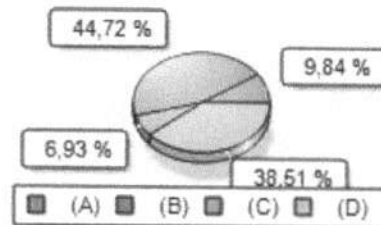

(A) - Ativo Circulante	661.446,2200
(B) - Passivo Circulante	466.357,2500
(I) - Índice de Liquidez Corrente	1,4183

Fórmula....: $I = (A / B)$

Análise....: Indica quanto a empresa possui em recursos disponíveis, bens e direitos realizáveis a curto prazo, para fazer face ao total de suas dívidas de curto prazo.

Desejável...: Maior que 1

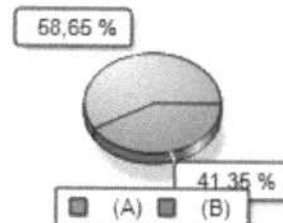

(A) - Ativo Circulante	661.446,2200
(B) - Estoques	0,0000
(C) - Passivo Circulante	466.357,2500
(I) - Índice de Liquidez Seca	1,4183

Fórmula....: $I = (A - B) / C$

Análise....: Mostra a capacidade de liquidação das obrigações sem abrir mão dos estoques.

Desejável...: Maior que 1

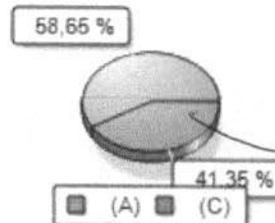

(A) - Disponibilidade	97.446,2200
(B) - Passivo Circulante	466.357,2500
(I) - Índice de Liquidez Imediata	1,2090

Fórmula....: $I = (A / B)$

Análise....: Expressa a fração de reais que a empresa dispõe de imediato para saldar cada R\$ 1,00 de suas dívidas.

Desejável...: Maior que 1

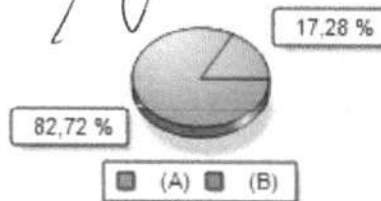

LAUDINEY BANDEIRA DA COSTA
 SOCIO ADMINISTRADOR
 R.G.: 00002122022 Org. Exp.: DETRANMA
 CPF: 724.773.003-00

ANTONIO BRAS DA SILVA FILHO
 Contador(a) CRC: MA-005821/O-8
 R.G.: Org. Exp.:
 CPF: 283.159.603-34

[Handwritten Signatures and Initials]



Contabilidade Geral

BANDEIRA CONSTRUTORA & CONSTRUÇÕES LTDA - 05.791.171/0001-08
 Av José Olavo Sampaio, nº 1325, sala 002, Centro, Presidente Dutra - MA, CEP 65760-000
Emissão de Índices - 2021

(A) - Passivo Circulante	466.357,2500
(B) - Exigível a Longo Prazo	2.589.663,2000
(C) - Ativo Total	7.920.653,3700
(I) - Índice de Endividamento Geral	0,3858

Fórmula.....: $I = (A + B) / C$

Análise.....: Demonstra a relação entre a dívida total da empresa e seu próprio capital, isto é, a quantidade de unidades de reais de propriedade de terceiros.

Desejável...: Menor que 1

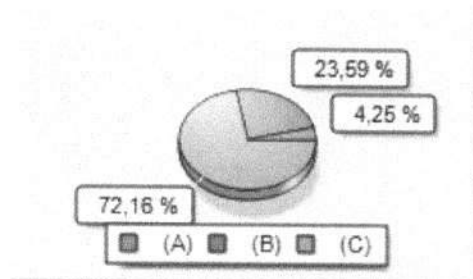

LAUDINEY BANDEIRA DA COSTA
 SOCIO ADMINISTRADOR
 R.G.: 00002122022 Org. Exp.: DETRANMA
 CPF: 724.773.003-00

ANTONIO BRAS DA SILVA FILHO
 Contador(a) CRC: MA-005821/O-8
 R.G.: Org. Exp.:
 CPF: 283.159.603-34

[Handwritten signatures and initials]

NOTAS EXPLICATIVAS**BANDEIRA CONSTRUTORA & CONSTRUÇOES LTDA.**

AV JOSE OLAVO SAMPAIO, 1325 - SALA 002 - CENTRO - CEP : 65760-000

PRESIDENTE DUTRA / MA

CNPJ: 05.791.171/0001-08

Local de Registro: MARANHÃO

Inscrição Estadual: 123184827

Data de Registro: 24/07/2003

Nº do Registro: 21200547345

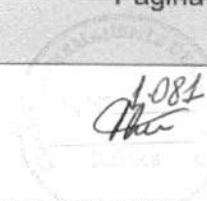
**1 - CONTEXTO OPERACIONAL**

A **BANDEIRA CONSTRUTORA & CONSTRUÇOES LTDA**, é uma sociedade empresaria limitada (de Natureza Empresária) com início de suas atividades em 24/07/2003, com sede e foro na cidade de Presidente Dutra - MA, tendo como objeto social as seguintes atividades econômicas, Constitui objeto social da **BANDEIRA CONSTRUTORA & CONSTRUÇOES LTDA**:

- 38.11-4-00 - Coleta de resíduos não-perigosos
- 38.12-2-00 - Coleta de resíduos perigosos
- 42.11-1-01 - Construção de rodovias e ferrovias
- 42.13-8-00 - Obras de urbanização - ruas, praças e calçadas
- 42.21-9-02 - Construção de estações e redes de distribuição de energia elétrica
- 42.99-5-99 - Outras obras de engenharia civil não especificadas anteriormente
- 43.12-6-00 - Perfurações e sondagens
- 43.13-4-00 - Obras de terraplenagem
- 43.29-1-04 - Montagem e instalação de sistemas e equipamentos de iluminação e sinalização em vias públicas, portos e aeroportos
- 47.44-0-99 - Comércio varejista de materiais de construção em geral
- 47.51-2-01 - Comércio varejista especializado de equipamentos e suprimentos de informática
- 49.24-8-00 - Transporte escolar
- 49.29-9-01 - Transporte rodoviário coletivo de passageiros, sob regime de fretamento, municipal
- 49.30-2-02 - Transporte rodoviário de carga, exceto produtos perigosos e mudanças, intermunicipal, interestadual e internacional
- 77.11-0-00 - Locação de automóveis sem condutor
- 77.19-5-99 - Locação de outros meios de transporte não especificados anteriormente, sem condutor
- 77.32-2-01 - Aluguel de máquinas e equipamentos para construção sem operador, exceto andaimes
- 81.29-0-00 - Atividades de limpeza não especificadas anteriormente.

2 - FORMALIDADE DA ESCRITURAÇÃO CONTÁBIL

mantém um sistema de escrituração uniforme dos seus atos e fatos administrativos, por meio de processo eletrônico. Os registros contábeis contêm o número de identificação dos lançamentos relacionados ao respectivo documento de origem externa ou interna ou, na sua falta, em elementos que comprovem ou evidenciem fatos e a prática de atos administrativos.

As demonstrações contábeis, incluindo as notas explicativas, elaboradas por disposições legais e estatutárias, serão transcritas no "Diário" da **BANDEIRA CONSTRUTORA E CONSTRUÇOES LTDA**.

3 - PRINCIPAIS PRÁTICAS CONTÁBEIS**3.1) Direitos e obrigações**

Estão demonstrados pelos valores históricos, acrescidos das correspondentes variações monetárias e encargos financeiros, observando o regime de competência;

3.2) Imobilizado

Demonstrado pelo custo de aquisição, deduzido da depreciação acumulada calculada pelo método linear.

3.3) Ajuste de avaliação patrimonial

A empresa nunca efetuou ajuste de avaliação patrimonial.

3.4) Investimentos em empresas coligadas e controladas

A empresa não participa do capital social de outras sociedades.

3.5) Impostos Federais

A empresa está no regime do simples nacional e contabiliza os encargos tributários pelo regime de competência.

3.6) Demonstrações Financeiras

NOTAS EXPLICATIVAS

BANDEIRA CONSTRUTORA & CONSTRUÇÕES LTDA.

AV JOSE OLAVO SAMPAIO, 1325 - SALA 002 - CENTRO - CEP : 65760-000

PRESIDENTE DUTRA / MA

CNPJ: 05.791.171/0001-08

Local de Registro: MARANHÃO

Inscrição Estadual: 123184827

Data de Registro: 24/07/2003

Nº do Registro: 21200547345

1.082
Dutra

A Demonstração do Fluxo de Caixa - DFC, foi elaborada através do método direto, evidenciando todos os recebimentos e pagamentos decorrentes das atividades da empresa.

4 - CAPITAL SOCIAL

O capital social em 31/12/2020 é de R\$ 700.000,00 (setecentos Mil Reais), totalmente integralizado em moeda corrente do país.

5 - SITUAÇÃO TRABALHISTA

Atualmente a entidade não tem uma reclamatória trabalhista em processo e estima que no exercício não há previsão de desligamento.

6 - EVENTOS SUBSEQUENTES

Os administradores declaram a inexistência de fatos ocorridos subsequentemente à data de encerramento do exercício que venham a ter efeito relevante sobre a situação patrimonial ou financeira da empresa ou que possam provocar efeitos sobre seus resultados futuros.

Presidente Dutra - MA, 31 de Dezembro de 2021

ANTONIO BRAS DA SILVA FILHO
CONTADOR
C.P.F. :283.159.603-34 RG : 928136
C.R.C. :MA-005821/O

LAUDINEY BANDEIRA DA COSTA
SOCIO ADMINISTRADOR
C.P.F. :724.773.003-00

A

B







ASSINATURA ELETRÔNICA

1.083
[Handwritten signature]

Certificamos que o ato da empresa BANDEIRA CONSTRUTORA & CONSTRUÇÕES LTDA consta assinado digitalmente por:

IDENTIFICAÇÃO DO(S) ASSINANTE(S)	
CPF/CNPJ	Nome
28315960334	ANTONIO BRAS DA SILVA FILHO
72477300300	LAUDINEY BANDEIRA DA COSTA

JUCEMA

CERTIFICO O REGISTRO EM 23/08/2022 11:55 SOB Nº 20221030697.
PROTOCOLO: 221030697 DE 23/08/2022.
CÓDIGO DE VERIFICAÇÃO: 12211072016. CNPJ DA SEDE: 05791171000108.
NIRE: 21200547345. COM EFEITOS DO REGISTRO EM: 23/08/2022.
BANDEIRA CONSTRUTORA & CONSTRUÇÕES LTDA

CARLOS ANDRÉ DE MORAES PEREIRA
SECRETÁRIO-GERAL
www.empresafacil.ma.gov.br

A validade deste documento, se impresso, fica sujeito à comprovação de sua autenticidade nos respectivos portais, informando seus respectivos códigos de verificação.

[Handwritten signatures and initials]



**CERTIDÃO DE REGISTRO E QUITAÇÃO
PESSOA JURIDICA**
Lei Federal Nº 5194 de 24 de Dezembro de 1966

CREA-MA

Nº 870393/2022
Emissão: 21/07/2022
Validade: 17/01/2023
Chave: 0D631

Conselho Regional de Engenharia e Agronomia do Estado do Maranhão

1084
The

CERTIFICAMOS que a Empresa mencionada encontra-se registrada neste Conselho, nos Termos da Lei 5.194/66, conforme os dados impressos nesta certidão. CERTIFICAMOS, ainda, que até a presente data, a referida pessoa jurídica e seu(s) responsável(is) técnico(s) estão quites com suas anuidades e demais obrigações junto ao Conselho Regional de Engenharia e Agronomia do Maranhão - CREA-MA, estando habilitada a exercer suas atividades, circunscrita à(s) atribuição(ões) de seu(s) responsável(veis) técnico(s).

Interessado(a)

Empresa: BANDEIRA CONSTRUTORA & CONSTRUÇÕES LTDA

CNPJ: 05.791.171/0001-08

Registro: 0000011053

Categoria: Matriz

Capital Social: R\$ 700.000,00

Data do Capital: 05/03/2015

Faixa: 4

Objetivo Social: COMERCIO VAREJISTA DE MATERIAIS DE CONSTRUÇÃO EM GERAL; COMERCIO VAREJISTA ESPECIALIZADO DE EQUIPAMENTOS E SUPRIMENTOS DE INFORMÁTICA; CONSTRUÇÃO DE RODOVIAS E FERROVIAS; CONSTRUÇÃO DE EDIFÍCIOS (RESIDENCIAIS, COMERCIAIS E INDUSTRIAIS); OBRAS DE TERRAPLENAGEM; PERFURAÇÕES E SONDAGENS; OBRAS DE URBANIZAÇÃO - RUAS, PRACAS E CALÇADAS; CONSTRUÇÃO DE ESTACÕES DE REDES DE DISTRIBUIÇÃO DE ENERGIA ELÉTRICA; OUTRAS OBRAS DE ENGENHARIA CIVIL NÃO ESPECIFICADAS ANTERIORMENTE (CONSTRUÇÃO CIVIL EM GERAL); TRANSPORTE ESCOLAR E TRANSPORTE ESCOLAR INDÍGENA; TRANSPORTE RODOVIÁRIO COLETIVO DE PASSAGEIROS, SOB REGIME DE FRETAMENTO, MUNICIPAL; TRANSPORTE RODOVIÁRIO DE CARGAS, EXCETO PRODUTOS PERIGOSOS E MUDANÇAS, INTERMUNICIPAL, INTERESTADUAL E INTERNACIONAL; LOCAÇÃO DE AUTOMÓVEIS SEM CONDUTOR; LOCAÇÃO DE OUTROS MEIOS DE TRANSPORTES NÃO ESPECIFICADOS ANTERIORMENTE SEM CONDUTOR (CAMINHÕES, MOTOCICLETAS E UTENSÍLIOS); ALUGUEL DE MÁQUINAS E EQUIPAMENTOS PARA CONSTRUÇÃO SEM OPERADOR, EXCETO ANDAIMES; ATIVIDADES DE LIMPEZA NÃO ESPECIFICADAS ANTERIORMENTE (LIMPEZA E MANUTENÇÃO DE RUAS E LOGRADOUROS PÚBLICOS E PREDIAIS).

Restrições Relativas ao Objetivo Social: EMPRESA HABILITADA PARA ATUAR SOMENTE NA ÁREA DA ENGENHARIA CIVIL, AMBIENTAL E ENGENHARIA ELÉTRICA, NO ÂMBITO DAS ATRIBUIÇÕES DE SEUS RESPONSÁVEIS TÉCNICOS.

Endereço Matriz: AVENIDA JOSÉ OLAVO SAMPAIO, 1325, SALA 002, CENTRO, PRESIDENTE DUTRA, MA, 65760000

Tipo de Registro: Registro Definitivo de Empresa

Data Inicial: 03/11/2011

Data Final: Indefinido

Registro Regional: 0000011053EMMA

Descrição

CERTIDÃO DE REGISTRO E QUITAÇÃO PESSOA JURIDICA

Informações / Notas

- A capacidade técnico-profissional da empresa é comprovada pelo conjunto dos acervos técnicos dos profissionais constantes de seu quadro técnico.

- Esta certidão perderá a validade, caso ocorra qualquer alteração posterior dos elementos cadastrais nela contidos

Última Anuidade Paga

Ano: 2022 (3/3)

Autos de Infração

Nada consta

Responsáveis Técnicos

Profissional: FERNANDA SARAIVA BARBOSA

Registro: 1119436141

CPF: 067.188.263-59

Data Início: 13/10/2021

Data Fim: Indefinido

Data Fim de Contrato: Indefinido

Títulos do Profissional:

ENGENHEIRA CIVIL

Atribuição: ART. 7º DA RESOLUÇÃO 218/1973 DO CONFEA

Tipo de Responsabilidade: RESPONSÁVEL TÉCNICO

Profissional: BEATRIZ DA SILVA ALVES

Registro: 1118891554

CPF: 059.258.593-08

Data Início: 21/01/2021

Data Fim: Indefinido



50



CERTIDÃO DE REGISTRO E QUITAÇÃO
PESSOA JURIDICA
Lei Federal Nº 5194 de 24 de Dezembro de 1966

CREA-MA

Nº 870393/2022
Emissão: 21/07/2022
Validade: 17/01/2023
Chave: 0D631

Conselho Regional de Engenharia e Agronomia do Estado do Maranhão

Data Fim de Contrato: Indefinido
Títulos do Profissional:
ENGENHEIRA AMBIENTAL
Atribuição: RESOLUÇÃO CONFEA Nº.447, DE 2000
Tipo de Responsabilidade: RESPONSÁVEL TÉCNICO

1.085
[Handwritten signature]

Sócios

Sócio: LAUDINEY BANDEIRA DA COSTA
CPF: 724.773.003-00
Função: EMPRESARIO

Sócio: LEITON DE SOUSA
CPF: 856.264.653-91
Função: EMPRESARIO

[Handwritten signatures and marks]



[Handwritten mark] 51



CERTIDÃO DE REGISTRO E QUITAÇÃO
PESSOA FÍSICA
 Lei Federal Nº 5194 de 24 de Dezembro de 1966

CREA-MA

Nº 874092/2022
 Emissão: 05/10/2022
 Validade: 31/03/2023
 Chave: wAdBA

Conselho Regional de Engenharia e Agronomia do Estado do Maranhão

1086

CERTIFICAMOS que o profissional mencionado encontra-se registrado neste Conselho, nos termos da Lei 5.194/66, de 24/12/1966, conforme os dados acima. CERTIFICAMOS, ainda, face o estabelecimento nos artigos 68 e 69 da referida Lei, que o interessado não se encontra em débito com o CREA-MA.

Interessado(a)

Profissional: BEATRIZ DA SILVA ALVES
 Registro: 1118891554
 CPF: 059.***.***-08

Tipo de Registro: Registro Definitivo de Profissional (DIPLOMADO NO PAÍS)
 Data de registro: 19/09/2019

Título(s)

GRADUAÇÃO

ENGENHEIRA AMBIENTAL
 Atribuição: RESOLUÇÃO CONFEA Nº 447, DE 2000
 Instituição de Ensino: PITAGORAS - SISTEMA DE EDUCACAO SUPERIOR SOCIEDADE LTDA
 Data de Formação: 13/03/2019

Descrição

CERTIDÃO DE REGISTRO E QUITAÇÃO PESSOA FÍSICA

Informações / Notas

- A falsificação deste documento constitui-se em crime previsto no Código Penal Brasileiro, sujeitando o(a) autor(a) à respectiva ação penal.
- CERTIFICAMOS que caso ocorra(m) alteração(ões) no(s) elemento(s) contido(s) neste documento, esta Certidão perderá a sua validade para todos os efeitos.
- Esta certidão perderá a validade, caso ocorra qualquer alteração posterior dos elementos cadastrais nela contidos.
- Válido em todo território nacional.

Última Anuidade Paga

Ano: 2022 (6/6)

Autos de Infração

Nada consta

Responsabilidades Técnicas

Empresa: BANDEIRA CONSTRUTORA & CONSTRUÇÕES LTDA
 Registro: 0000011053
 CNPJ: 05.791.171/0001-08
 Data Início: 21/01/2021
 Data Fim: Indefinido
 Data Fim de Contrato: Indefinido
 Tipo de Responsabilidade: RESPONSABILIDADE TÉCNICA



54

1087
[Handwritten Signature]

CONTRATO DE TRABALHO

Pelo presente instrumento particular de contrato de trabalho por tempo indeterminado entre **BANDEIRA CONSTRUTORA E CONSTRUÇÕES LTDA, CNPJ 05.791.171/0001-08**, estabelecido à Rua Raimundo Félix, nº 495, Bairro: Centro, Cidade: Presidente Dutra, CEP – 65.760-000 adianta designada a Empresa, neste ato representado pelo Sr. **LAUDINEY BANDEIRA DA COSTA** e a contratada **Engenheira Ambiental BEATRIZ DA SILVA ALVES, CREA-MA 111889155-4**, fica justo e contratado o seguinte:

1. A empregada trabalhará para a empresa na função de **Engenheira Ambiental**, obrigando-se assim a fazer o serviço de Engenharia Ambiental, bem como o que vier a ser objeto de cartas, avisos ou ordens, dentro da natureza de seu cargo e também o que dispensa especificações por estar naturalmente compreendido, subtendido ou restrição, considera-se falta grave e recusa por parte do empregado em executar qualquer um dos serviços referidos, mesmo que anteriormente não tenha feito, mas que se entendam atinentes a função para o qual foi encontrado;
2. A empregada receberá pontualmente os seus salários até o quinto dia útil subsequente ao período vencido, nos termos de legislação civil vigente, na base de R\$5 622,00 (cinco mil, seiscentos e vinte e dois reais), pagos mensalmente, o equivalente a 6 salários mínimos nacional.
3. Este contrato será reincluído automaticamente por parte do empregado, se o empregador atrasar o pagamento da empregada por um período de 40 (quarenta) dias, não tendo mais nenhum vínculo ou obrigação com esta, sendo as pendências resolvidas na Justiça do Trabalho.
4. A empresa descontará dos salários da empregada não só o que já é de lei ou contrato coletivo ou por dolo ou mesmo imprudência, imperícia ou negligência nos termos de legislação civil vigente.
5. O seu horário de trabalho será de 10 (dez) horas semanais.
6. A vigência deste contrato será por tempo indeterminado, a contar o início na presente data.
7. As partes podem rescindir o contrato a qualquer momento, bastando apenas um comunicado com antecedência de 15 (quinze) dias.

E, por estarem assim justo e perfeitamente acordado, assinam o presente em três vias, diante das testemunhas, a tudo presente.

São Luís/MA – 10 de novembro de 2020.

[Handwritten Signature]
Laudiney Bandeira da Costa
Representante Legal

[Handwritten Signature]
Beatriz da Silva Alves
Engenheira Ambiental
CREA-MA 111889155-4

[Handwritten Signature]
Testemunha

[Handwritten Signature]
[Handwritten Signature]
[Handwritten Signature]
55

1.088
The

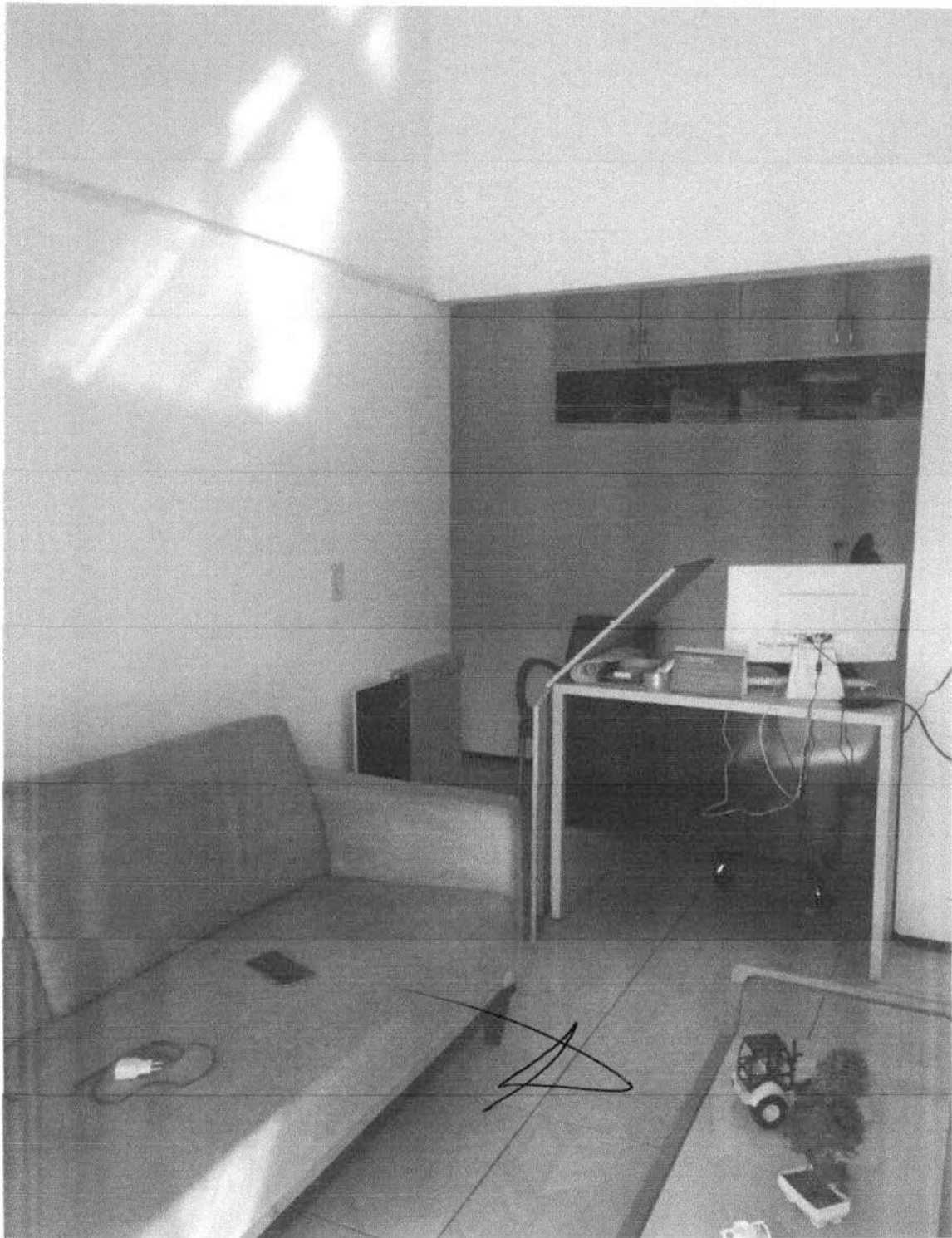

A

V

S

Call

Handwritten scribbles and lines, including a large 'A' shape and a '56' at the bottom right.

56

1089
Hua

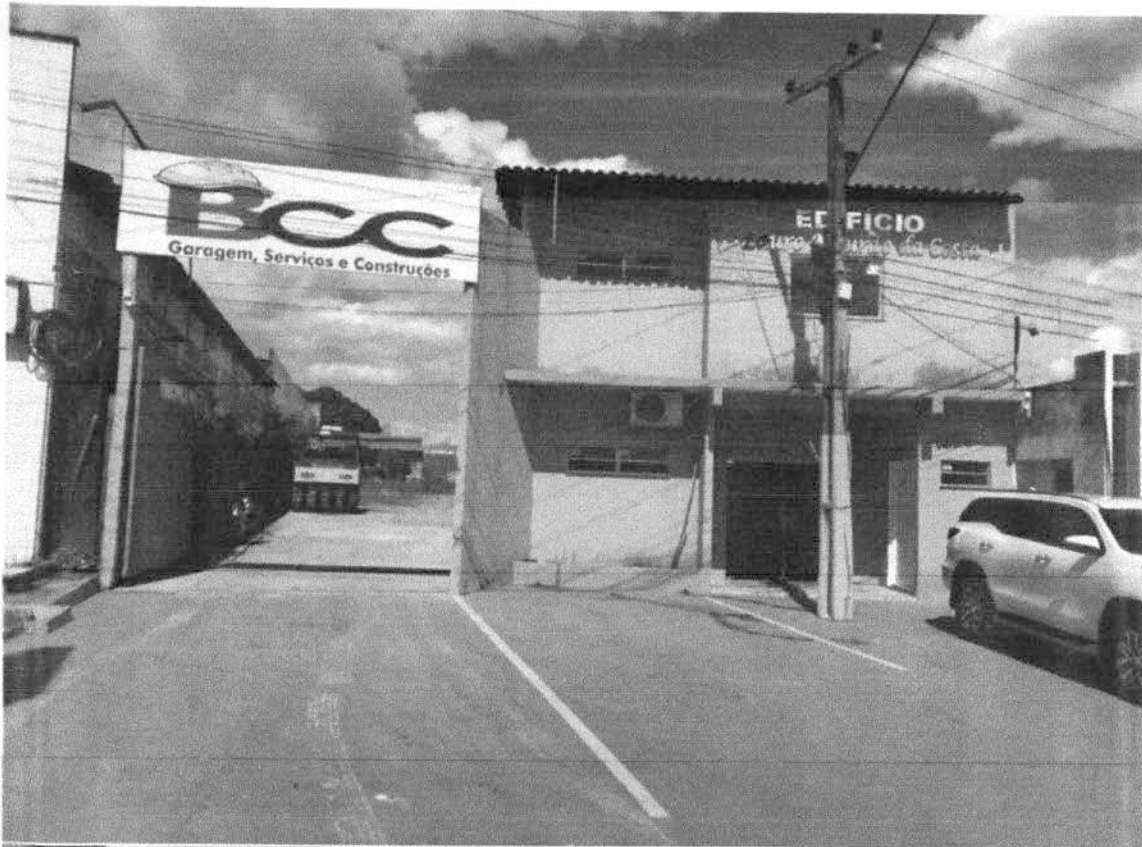

[Handwritten scribble]

[Handwritten scribble]

[Handwritten scribble]

[Handwritten scribble]

[Handwritten scribble]

[Handwritten scribble] 57

1990
Thu



Ab

7

66

1990

R

58

1.094
Hes

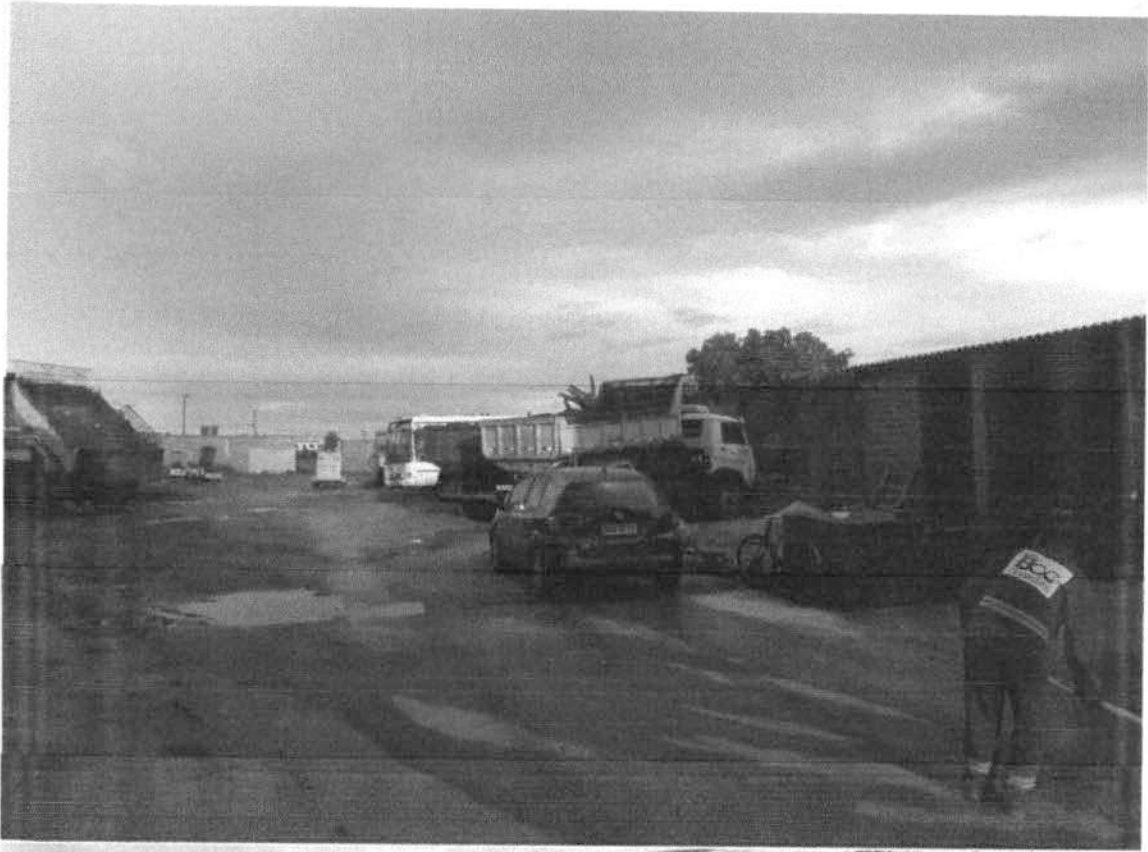

Wes

1

R

7

59

1092
The



X

A

Y

A

U.S.

d

R

60



Certidão de Acervo Técnico - CAT
Resolução Nº 1025 de 30 de Outubro de 2009
Resolução Nº 218 de 29 de Junho de 1973

CREA-MA

CAT COM REGISTRO DE ATESTADO

841671/2021

Atividade concluída

Conselho Regional de Engenharia e Agronomia do Estado do Maranhão

CERTIFICAMOS, em cumprimento ao disposto na Resolução nº 1.025, de 30 de outubro de 2009, do Confea, que consta dos assentamentos deste Conselho Regional de Engenharia e Agronomia do Estado do Maranhão - Crea-MA, o Acervo Técnico do profissional **ANDRESSON CARLOS JARDINS PEREIRA DA SILVA** referente à(s) Anotação(ões) de Responsabilidade Técnica - ART abaixo discriminada(s):

Profissional: **ANDRESSON CARLOS JARDINS PEREIRA DA SILVA**
Registro: **18271MA** RNP: **1914309731**
Título profissional: ENGENHEIRO CIVIL

1.093
Pereira

Número da ART: **MA20180200893** Tipo de ART: OBRA / SERVIÇO Registrada em: 03/09/2018 Baixada em: 18/12/2019
Forma de registro: SUBSTITUIÇÃO Participação técnica: INDIVIDUAL
Empresa contratada: **BANDEIRA CONSTRUTORA & CONSTRUÇÕES LTDA-ME**

Contratante: **PREFEITURA MUNICIPAL DE JATOBA** CPF/CNPJ: **01.616.678/0001-66**
Endereço do contratante: PRAÇA PRAÇA DE EVENTOS MARIA RITA Nº: 351 A
Complemento: Bairro: CENTRO
Cidade: JATOBÁ UF: MA CEP: 65693000
Contrato: 019/2018 Celebrado em: 25/05/2018
Valor do contrato: R\$ 299.569,22 Tipo de contratante: Pessoa Jurídica de Direito Público

Ação institucional: Outros
Endereço da obra/serviço: PRAÇA SEDE E POVOADO TABOCA DA ONÇA Nº: 351 A
Complemento: Bairro: POVOADO TABOCA DA ONÇA
Cidade: JATOBÁ UF: MA CEP: 65693000
Data de início: 20/08/2018 Conclusão efetiva: 20/02/2019
Finalidade: SEM DEFINIÇÃO
Proprietário: PREFEITURA MUNICIPAL DE JATOBA CPF/CNPJ: 01.616.678/0001-66

Atividade Técnica: 1 - ATUACAO #A0130 - PINTURA 53 - EXECUCAO 1522.00 metro quadrado; 1 - ATUACAO #A0301 - ESTRUTURA DE CONCRETO ARMADO 53 - EXECUCAO 12.00 metro cúbico; 1 - ATUACAO #A0423 - IMPERMEABILIZACAO 53 - EXECUCAO 9.00 metro quadrado; 1 - ATUACAO #A0602 - FUNDACOES SUPERFICIAIS 53 - EXECUCAO 8.00 metro cúbico; 1 - ATUACAO #A0615 - ESCAVACAO 53 - EXECUCAO 28.00 metro cúbico;

Observações

REFORMA E AMPLIAÇÃO DA UNIDADE BÁSICA DE SAÚDE BENTO ANTONIO DA SILVA, NA SEDE DO MUNICÍPIO E DA UNIDADE BÁSICA DO POVOADO TABOCA DA ONÇA.

Informações Complementares

CERTIFICAMOS, finalmente, que se encontra vinculado à presente Certidão de Acervo Técnico - CAT, o atestado contendo 5 folha(s), expedido pelo contratante da obra/serviço, a quem cabe a responsabilidade pela veracidade e exatidão das informações nele constantes.

Certidão de Acervo Técnico nº 841671/2021
01/06/2021, 11:02
9w7D9

A Certidão de Acervo Técnico (CAT) à qual o atestado está vinculado constituirá prova da capacidade técnico-profissional da pessoa jurídica somente se o responsável técnico indicado estiver ou venha a ser integrado ao seu quadro técnico por meio de declaração entregue no momento da habilitação ou da entrega das propostas.

Certificamos que se encontra vinculado à presente CAT o atestado apresentado em cumprimento à Lei nº 8.666/93, expedido pela pessoa jurídica contratante, a quem cabe a responsabilidade pela veracidade e exatidão das informações nele constantes. É de responsabilidade deste Conselho a verificação da atividade profissional em conformidade com a Lei nº 5.194/66 e Resoluções do Conselho Federal de Engenharia e Agronomia - CONFEA.

Esta certidão perderá a validade, caso ocorra qualquer alteração posterior dos elementos cadastrais nela contidos.

Fica(m) Excluído(s), no entanto, o(s) serviço(s) cujas atribuições não competem ao(s) profissional(is) em questão.

A autenticidade desta Certidão pode ser verificada em: <https://crea-ma.sitac.com.br/publico/>, com a chave: 9w7D9

Conselho Regional de Engenharia e Agronomia do Estado do Maranhão

Rua 28 de Julho, nº 214, Centro, São Luís/MA

Tel: + 55 (98) 2106-8300 Fax: + 55 (98) 2106-8300 E-mail: faleconosco@crea-ma.org.br

CREA-MA
Conselho Regional de Engenharia e Agronomia do Estado do Maranhão



Impresso em: 01/06/2021, às 11:11.

61



ESTADO DO MARANHÃO
 PREFEITURA MUNICIPAL DE JATOBÁ
 Praça de Eventos Maria Rita, Nº 351A – Centro
 CNPJ: 01.616.678/0001-66

ATESTADO DE CAPACIDADE TÉCNICA

Atestamos para os devidos fins que nos foram prestados com bom desempenho e nada tenho que desabone a conduta da empresa **BANDEIRA CONSTRUTORA E CONSTRUÇÕES LTDA – ME, CNPJ: 05.791.171/0001-08**, sob a responsabilidade do Engenheiro Civil **ANDRESSON CARLOS JARDINS PEREIRA DA SILVA, CREA – PI nº 191.430.973-1**, executou para a **PREFEITURA MUNICIPAL DE JATOBÁ - MA**, os serviços de **REFORMA E AMPLIAÇÃO DA UBS BENTO ANTONIO DA SILVA, NA SEDE DO MUNICIPIO E DA UBS DO POVOADO TABOCA DA ONÇA**.

DADOS DA OBRA/SERVIÇO:

PERÍODO: 20/08/2018 A 20/02/2019
 ENDEREÇO: PRAÇA SEDE E POVOADO TABOCA DA ONÇA

EMPRESA CONTRATADA:

BANDEIRA CONSTUTORA E CONSTRUÇÕES LTDA
 CNPJ: 05.791.171/0001-08

RESPONSÁVEL TÉCNICO:

ANDRESSON CARLOS JARDINS PEREIRA DA SILVA
 CREA – PI nº 191.430.973-1
 ENGENHEIRO CIVIL

DESCRIÇÃO DOS SERVIÇOS REALIZADOS:

REFORMA E AMPLIAÇÃO DA UBS BENTO ANTONIO DA SILVA, NA SEDE DO MUNICIPIO E DA UBS DO POVOADO TABOCA DA ONÇA. CONFORME PLANILHA EM ANEXO

Jatobá - MA, 13 de agosto de 2020.

Mauro Sérgio de A. Oliveira

Eng. Civil Mauro Sérgio de Araujo Oliveira
 Fiscal da Prefeitura
 CREA nº: 191600599-3

Praça de Eventos Maria Rita, Nº 351A – Centro
 CNPJ: 01.616.678/0001-66

Este documento encontra-se registrado no Conselho Regional de Engenharia e Agronomia do Estado do Maranhão, vinculado à Certidão nº 841671/2021, em 01/06/2021



Certidão nº 841671/2021
 01/06/2021, 11:11

Chave de Impressão: 9w7D9

O documento neste ato registrado foi emitido em 21/05/2021 e contém 5 folhas





ESTADO DO MARANHÃO
PREFEITURA MUNICIPAL DE JATOBÁ
Praça de Eventos Maria Rita, Nº 351A - Centro
CNPJ: 01.616.678/0001-66

1093
[Handwritten signature]

REFORMA E AMPLIAÇÃO DA UBS BENTO ANTONIO DA SILVA, NA SEDE DO MUNICIPIO E DA UBS DO POVOADO TABOCA DA ONÇA.			
ITEM	DISCRIMINAÇÃO DOS SERVIÇOS	UNID.	QUANT.
SERVIÇOS INICIAIS			
1.0	SERVIÇOS INICIAIS		
1.1	PLACA INDICATIVA DA OBRA EM CHAPA DE AÇO GALVANIZADO	M ²	12,00
REFORMA / AMPLIAÇÕES / ADEQUAÇÕES			
2.0 TRABALHOS EM TERRA			
2.1	ESCAVAÇÃO MANUAL DE VALAS	M ³	17,86
2.2	REATERRO DE VALA COM COMPACTAÇÃO MANUAL	M ³	4,46
3.0 INFRA-ESTRUTURA			
3.1	ALICERCE EM PEDRA ARGAMASSADA, TRAÇO 1:4 (CIMENTO/AREIA)	M ³	17,86
3.2	BALDRAME EM PEDRA ARGAMASSADA TRAÇO 1:4 (CIMENTO/AREIA)	M ³	17,86
3.3	IMPERMEABILIZAÇÃO DE ESTRUTURAS ENTERRADAS, COM TINTA ASFALTICA, DUAS DEMAOS	M ²	119,04
3.4	EXECUÇÃO DE BLOCO DE FUNDAÇÃO, EM CONCRETO ARMADO - INCLUINDO FORMAS E ARMAÇÃO EM AÇO	M ³	4,80
3.5	EXECUÇÃO DE VIGAS INFERIORES E SUPERIORES EM CONCRETO ARMADO - INCLUINDO FORMAS E ARMAÇÃO EM AÇO	M ³	3,47
3.6	EXECUÇÃO DE PILARES, EM CONCRETO ARMADO - INCLUINDO FORMAS E ARMAÇÃO EM AÇO	M ³	1,68
3.7	LAJE PRÉ-MOLDADA INCLUINDO VIGOTAS, TIJOLOS CERAMICOS E ARMADURA - 20 MPA - INCLUSO ESCORAMENTO - ESPESSURA 15CM	M ²	8,49
3.8	IMPERMEABILIZAÇÃO DE SUPERFICIE COM MANTA ASFALTICA PROTEGIDA COM FILME DE ALUMINIO GOFRADO (DE ESPESSURA 0.8MM), INCLUSA APLICAÇÃO DE EMULSÃO ASFÁLTICA, E=3MM)	M ²	8,49
4.0 ALVENARIA			
4.1	DEMOLIÇÃO DE ALVENARIA E TIJOLOS FURADOS	M ³	3,29
4.2	ALVENARIA DE VEDAÇÃO DE BLOCOS CERÂMICOS FURADOS NA VERTICAL 9X19X39CM	M ²	148,80
5.0 ESQUADRIAS			
5.1 RETIRADAS			
5.1.1	RETIRADA COMPLETA DE ESQUADRIAS	M ²	4,68
5.1.2	RECOLOCAÇÃO DE FOLHAS DE PORTA OU JANELA, CONSIDERANDO REAPROVEITAMENTO DO MATERIAL	UND	4,00
5.1.3	RECOLOCAÇÃO DE TRINCOS E FECHADURAS NOVAS	UND	3,00
5.1.4	RECOLOCAÇÃO DE DOBRADIÇAS OU GUARNIÇÕES NOVAS	UND	6,00
5.2 NOVAS AQUISIÇÕES			
5.2.1	PORTA DE MADEIRA PARA PINTURA, SEMI-OCA (LEVE OU MÉDIA), 60X210CM, ESPESSURA DE 3,5CM, INCLUSO DOBRADIÇAS - FORNECIMENTO E INSTALAÇÃO	UND	2,00
5.2.2	PORTA DE MADEIRA PARA PINTURA, SEMI-OCA (LEVE OU MÉDIA), 80X210CM, ESPESSURA DE 3,5CM, INCLUSO DOBRADIÇAS - FORNECIMENTO E INSTALAÇÃO	UND	3,00
5.2.3	PORTA DE MADEIRA PARA PINTURA, SEMI-OCA (LEVE OU MÉDIA), 90X210CM, ESPESSURA DE 3,5CM, INCLUSO DOBRADIÇAS - FORNECIMENTO E INSTALAÇÃO	UND	1,00
5.2.4	JANELA ALUMINIO DE CORRER 1,00X1,50M (AXL) COM 2 FOLHAS DE VIDRO INCLUSO GUARNICAO	UND	5,00
5.2.5	JANELA ALUMINIO MAXIM AR 80X60CM (AXL) INCLUSO VIDRO E GUARNICAO	UND	1,00
5.2.6	PINTURA ESMALTE ACETINADO PARA MADEIRA, DUAS DEMAOS, SOBRE FUNDO NIVELADOR BRANCO	M ²	8,19

[Handwritten signature]
Francisca Consuelo Lima da Silva
Prefeita Municipal

Este documento encontra-se registrado no Conselho Regional de Engenharia e Agronomia do Estado do Maranhão, vinculado à Certidão nº 841671/2021, em 01/06/2021



Certidão nº 841671/2021
01/06/2021, 11:11

Chave de impressão: 9w7D9

O documento neste ato registrado foi emitido em 21/05/2021 e contém 5 folhas





ESTADO DO MARANHÃO
PREFEITURA MUNICIPAL DE JATOBÁ
Praça de Eventos Maria Rita, Nº 351A - Centro
CNPJ: 01.616.678/0001-66

REFORMA E AMPLIAÇÃO DA UBS BENTO ANTONIO DA SILVA, NA SEDE DO MUNICIPIO E DA UBS DO POVOADO TABOCA DA ONÇA.			
6.0 COBERTURA			
6.1 RETIRADAS			
6.1.1	REVISÃO DE TELHAS CERÂMICAS DANIFICADAS	M²	123,32
6.1.2	REVISÃO DE MADEIRAMENTO DANIFICADO - RIPAS	M	154,94
6.1.3	REVISÃO DE MADEIRAMENTO DANIFICADO - CAIBRO	M	388,62
6.1.4	RETIRADA DE TELHAS CERÂMICAS DANIFICADAS	M²	66,59
6.2 NOVAS AQUISIÇÕES			
6.2.1	COBERTURA COM TELHA CERÂMICA - TIPO CANAL	M²	56,73
6.2.2	ESTRUTURA DE MADEIRA PARA COBERTURA COM TELHA CERÂMICA	M²	56,73
6.2.3	EMBOÇAMENTO COM ARGAMASSA TRAÇO 1:2:9 (CIMENTO, CAL E AREIA)	M	75,60
6.2.4	CUMEEIRA PARA TELHA CERÂMICA EMBOÇADA COM ARGAMASSA TRAÇO 1:2:9 (CIMENTO, CAL E AREIA) PARA TELHADOS, INCLUSO TRANSPORTE VERTICAL	M	26,70
6.2.5	IMUNIZAÇÃO DE MADEIRAMENTO PARA COBERTURA UTILIZANDO CUPINICIDA INCOLOR	M²	246,64
6.2.6	PINTURA DE PROTEÇÃO PARA MADEIRAMENTO DA COBERTURA	M²	246,64
6.2.7	CALHA DE BEIRAL SEMICIRCULAR DE PVC, DIÂMETRO 125 MM, INCLUINDO CABECEIRAS, EMENDAS, BOCAIS, SUPORTES E VEDAÇÕES, EXCLUINDO CONDUTORES, INCLUSO TRANSPORTE VERTICAL.	M	50,40
6.2.8	CALHA EM CHAPA DE AÇO GALVANIZADO, INCLUSO TRANSPORTE VERTICAL	M	10,62
6.2.9	FORRO EM RÉGUAS DE PVC, INCLUSO ESTRUTURA DE FIXAÇÃO	M²	140,27
7.0 PAVIMENTAÇÃO			
7.1 RETIRADAS			
7.1.1	DEMOLIÇÃO DE PISO DANIFICADO	M²	139,05
7.1.2	DEMOLIÇÃO DE CALÇADA	M²	31,64
7.2 NOVAS AQUISIÇÕES			
7.2.1	REGULARIZAÇÃO DA BASE, CONCRETO SIMPLES	M²	65,93
7.2.2	CONTRAPISO EM ARGAMASSA TRAÇO 1:4 (CIM E AREIA), EM BETONEIRA, ESPESSURA 3CM	M²	65,93
7.2.3	EXECUÇÃO DE PASSEIO (CALÇADA) OU PISO DE CONCRETO COM CONCRETO MOLDADO IN LOCO, FEITO EM OBRA, ACABAMENTO CONVENCIONAL, ESPESSURA 10CM, ARMADO	M²	78,54
7.2.4	PINTURA ACRILICA EM PISO CIMENTADO DUAS DEMAOS	M²	78,54
7.2.5	REVESTIMENTO CERÂMICO PARA PISO COM PLACAS TIPO ESMALTADA PADRÃO POPULAR	M²	195,14
8.0 REVESTIMENTO			
8.1 RETIRADAS			
8.1.1	DEMOLIÇÃO DE REVESTIMENTO DE ARGAMASSA DE CAL E AREIA	M²	72,52
8.1.2	REMOÇÃO DE AZULEJO E SUBSTRATO DE ADERENCIA EM ARGAMASSA	M²	72,52
8.2 NOVAS AQUISIÇÕES			
8.2.1	CHAPISCO APLICADO EM ALVENARIA, ARGAMASSA TRAÇO 1:4, COM PREPARO MANUAL	M²	638,06
8.2.2	EMBOÇO OU MASSA ÚNICA EM ARGAMASSA TRAÇO 1:2:8, ESPESSURA DE 25MM	M²	638,06
8.2.3	REVESTIMENTO CERÂMICO PARA PAREDES INTERNAS COM PLACAS TIPO ESMALTADA	M²	141,74
9.0 PINTURA			
9.1 RETIRADAS			
9.1.1	RETIRADA DE PINTURA DANIFICADA	M²	184,50
9.2 NOVAS AQUISIÇÕES			
9.2.1	APLICAÇÃO MANUAL DE FUNDO SELADOR ACRILICO	M²	695,90
9.2.2	APLICAÇÃO MANUAL DE PINTURA COM TINTA LATEX PVA	M²	695,90
9.2.3	LETREIROS E LOGOMARCAS	UNID	1,00
10.0 INSTALAÇÕES HIDRÁULICAS			
10.1 RETIRADAS / REVISÕES			
10.1.1	REVISÃO DE PONTO DE CONSUMO TERMINAL DE ÁGUA FRIA COM TUBULAÇÃO DE PVC, INSTALADO EM RAMAL DE ÁGUA, INCLUSOS RASGO E CHUMBAMENTO EM ALVENARIA	UNID	11,00
10.1.2	REVISÃO DE TUBOS DE PVC, SOLDÁVEL, ÁGUA FRIA, INCLUSIVE CONEXÕES, CORTES E FIXAÇÕES	M	65,00

Francisca Consuelo Lima da Silva
Prefeita Municipal

Este documento encontra-se registrado no Conselho Regional de Engenharia e Agronomia do Estado do Maranhão, vinculado à Certidão nº 841671/2021, emitida em 01/06/2021



Certidão nº 841671/2021
01/06/2021, 11:11

Chave de Impressão: 9w7D9

O documento neste ato registrado foi emitido em 21/05/2021 e contém 5 folhas

Conselho Regional de Engenharia e Agronomia do Estado do Maranhão

Rua 28 de Julho, nº 214, Centro, São Luis/MA

Tel: + 55 (98) 2106-8300 Fax: + 55 (98) 2106-8300 E-mail: faleconosco@creama.org.br



Impresso em: 01/06/2021, às 11:11.



64



ESTADO DO MARANHÃO
 PREFEITURA MUNICIPAL DE JATOBÁ
 Praça de Eventos Maria Rita, Nº 351A - Centro
 CNPJ: 01.616.678/0001-66

1.097
[Handwritten signature]

REFORMA E AMPLIAÇÃO DA UBS BENTO ANTONIO DA SILVA, NA SEDE DO MUNICIPIO E DA UBS DO POVOADO TABOÇA DA ONÇA.			
10.2 NOVAS AQUISIÇÕES			
10.2.1	PONTO DE CONSUMO TERMINAL DE AGUA FRIA COM TUBULAÇÃO DE PVC, INSTALADO EM RAMAL DE AGUA, INCLUSOS RASGO E CHUMBAMENTO DE ALVENARIA	UND	4,00
10.2.2	CAIXA D'AGUA EM POLIETILENO, 1000 LITROS, COM ACESSORIOS	UND	1,00
10.2.3	TORNEIRA CROMADA LONGA, DE PAREDE, PADRÃO POPULAR - FORNECIMENTO E INSTALACAO	UND	3,00
10.2.4	TORNEIRA PLASTICA - FORNECIMENTO E INSTALAÇÃO	UND	3,00
10.2.5	TORNEIRA CROMADA DE MESA PARA LAVATORIO, PADRAO POPULAR - FORNECIMENTO E INSTALAÇÃO	UND	1,00
10.2.6	CHUVEIRO ELETRICO COMUM CORPO PLASTICO TIPO DUCHA, FORNECIMENTO E INSTALAÇÃO	UND	0,00
10.2.7	REGISTRO DE GAVETA BRUTO, 3/4", FORNECIDO E INSTALADO	UND	2,00
10.2.8	REGISTRO DE PRESSÃO BRUTO 3/4", COM ACABAMENTO E CANOPLA CROMADOS - FORNECIMENTO E INSTALAÇÃO	UND	2,00
10.2.9	REGISTRO DE GAVETA 1/2", FORNECIDO E INSTALADO	UND	3,00
10.2.10	REGISTRO DE GAVETA BRUTO, 1/2", FORNECIDO E INSTALADO	UND	3,00
11.0 INSTALAÇÕES SANITÁRIAS			
11.1 RETIRADAS / REVISÕES			
11.1.1	REVISÃO DE PONTO DE ESGOTO COM TUBULAÇÃO INCLUSO RASGO E CHUMBAMENTO EM ALVENARIA	UND	8,00
11.1.2	REVISÃO DE INST. DE ESGOTO (INST. RAMAL DESCARGA, RAMAL DE ESG. SANIT. PRUMADA ESG. SANIT. VENTILAÇÃO OU SUB-COLETOR AEREO), INCL. CONEXÕES E CORTES, FIXAÇÕES	M	35,00
11.1.3	RETIRADA DE APARELHOS SANITÁRIOS	UND	1,00
11.1.4	RECUPERAÇÃO DE CAIXA DE PASSAGEM OU GORDURA	UND	2,00
11.2 NOVAS AQUISIÇÕES			
11.2.1	PONTO SANITARIO NOVO INCLUSO TUBULAÇÕES CONEXÕES	UND	4,00
11.2.2	CAIXA DE INSPEÇÃO EM ALVENARIA DE TIPO MACIÇO 60X60X60CM, REVESTIDA INTERNAMENTE COM BARRA LISA (CIMENTO E AREIA, TRAÇO 1:4) E=2,0CM, COM TAMPA PRÉ-MOLDADA DE CONCRETO E FUNDO DE CONCRETO 15MPA TIPOO C - ESCAVAÇÃO E CONFECCÃO	UND	2,00
11.2.3	CAIXA DE GORDURA SIMPLES EM CONCRETO PRÉ-MOLDADO DN 40MM COM TAMPA - FORNECIMENTO E INSTALAÇÃO	UND	1,00
11.2.4	MICTÓRIO EM LOUÇA PADRÃO POPULAR - FORNECIMENTO E INSTALAÇÃO	UND	0,00
11.2.5	RALO SIFONADO, PVC, DN 100X40 MM, JUNTA SOLDÁVEL, FORNECIDO E INSTALADO	UND	4,00
11.2.6	LAVATÓRIO LOUÇA BRANCA SUSPENSO, 29,5X39CM OU EQUIVALENTE, PADRÃO POPULAR - FORNECIMENTO E INSTALAÇÃO	UND	0,00
11.2.7	BANCADA GRANITO CINZA POLIDO, INCL CUBA DE EMBUTIR, VÁLVULA METAL CROMADO, SIFÃO FLEXÍVEL PVC, ENGATE 30 CM FLEXÍVEL PLASTICO E TORNEIRA CROMADA DE MESA, PADRÃO POPULAR - FORNEC. E INSTALAÇÃO	UND	4,00
11.2.8	VASO SANITÁRIO SIFONADO COM CAIXA ACOPLADA LOUÇA BRANCA - FORNECIMENTO E INSTALAÇÃO	UND	1,00
12.0 INSTALAÇÕES ELÉTRICAS			
12.1 RETIRADAS			
12.1.1	REPOSIÇÃO DE FIAÇÃO ELÉTRICA	M	100,00
12.1.2	REVISÃO DE PONTO DE TOMADA SIMPLES COM REPOSIÇÃO DE FIAÇÃO	UND	15,00
12.1.3	REVISÃO DE PONTO DE LUMINARIA SIMPLES COM REPOSIÇÃO DE FIAÇÃO	UND	8,00
12.1.4	REVISÃO DE PONTO DE INTERRUPTOR COM REPOSIÇÃO DO INTERRUPTOR E FIAÇÃO	UND	6,00
12.1.5	RETIRADA COMPLETA PONTOS DE INTERRUPTORES, TOMADAS E LUMINÁRIAS DANIFICADAS	M	0,00
12.2 NOVAS AQUISIÇÕES			
12.2.1	TOMADA 3P+T 30A/440V SEM PLACA - FORNECIMENTO E INSTALAÇÃO	UND	18,00
12.2.2	INTERRUPTOR SIMPLES (1 MÓDULO), 10A/250V, SEM SUPORTE E SEM PLACA - FORNECIMENTO E INSTALAÇÃO	UND	8,00
12.2.3	LUMINARIA GLOBO VIDRO LEITOSO/PLAFONIER/BOCAL/LAMPADA FLUORESCENTE 40W	UND	2,00
12.2.4	QUADRO DE DISTRIBUIÇÃO DE ENERGIA EM CHAPA DE AÇO GALVANIZADO, PARA 12 DISJUNTORES TERMOMAGNETICOS MONOPOLARES, COM BARRAMENTO TRIFASICO E NEUTRO - FORNECIMENTO E INSTALAÇÃO	UND	2,00

Este documento encontra-se registrado no Conselho Regional de Engenharia e Agronomia do Estado do Maranhão, vinculado à Certidão nº 841671/2021, emitida em 01/06/2021



[Handwritten signature]
 Francisca Consuelo Lima da Silva
 Prefeita Municipal

Certidão nº 841671/2021
 01/06/2021, 11:11

Chave de Impressão: 9w7D9

O documento neste ato registrado foi emitido em 21/05/2021 e contém 5 folhas





ESTADO DO MARANHÃO
 PREFEITURA MUNICIPAL DE JATOBÁ
 Praça de Eventos Maria Rita, Nº 351A - Centro
 CNPJ: 01.616.678/0001-66

1.098
[Handwritten signature]

REFORMA E AMPLIAÇÃO DA UBS BENTO ANTONIO DA SILVA, NA SEDE DO MUNICIPIO E DA UBS DO POVOADO TABOCA DA ONÇA.			
12.2.5	CAIXA DE MEDIÇÃO EM ALTA TENSÃO - FORNECIMENTO E INSTALAÇÃO	UND	1,00
12.2.6	DISJUNTOR MONOPOLAR TIPO DIN, CORRENTE NOMINAL DE 25A - FORNECIMENTO E INSTALAÇÃO	UND	3,00
12.2.7	DISJUNTOR TRIPOLAR TIPO DIN, CORRENTE NOMINAL DE 32A - FORNECIMENTO E INSTALAÇÃO	UND	1,00
12.2.8	CABO DE COBRE FLEXIVEL ISOLADO, 2,5MM², ANTI-CHAMA 0,6/1,0 KV, PARA CIRCUITOS TERMINAIS - FORNECIMENTO E INSTALAÇÃO	M	180,00
12.2.9	CABO DE COBRE FLEXIVEL ISOLADO, 4,0MM², ANTI-CHAMA 450/750V, PARA CIRCUITOS TERMINAIS - FORNECIMENTO E INSTALAÇÃO	M	220,00
12.2.10	ELETRODUTO RIGIDO ROSCAVEL, PVC, DN 25MM(3/4"), PARA CIRCUITOS TERMINAIS, INSTALADO EM FORRO - FORNECIMENTO E INSTALAÇÃO	M	65,10
12.2.11	LUMINARIA TIPO CALHA, DE SOBREPOR, COM REATOR DE PARTIDA RAPIDA E LAMPADA FLUORESCENTE 2X40W, COMPLETA, FORNECIMENTO E INSTALAÇÃO	UND	9,00
SERVIÇOS FINAIS			
13.0 DIVERSOS			
13.1	LUMINARIA DE EMERGENCIA	UND	8,00
13.2	EXTINTOR DE INCENDIO PORTATIL COM CARGA DE AGUA PRESSURIZADA DE 10L, CLASSE A	UND	6,00
13.3	EXTINTOR DE INCENDIO PORTATIL COM CARGA DE GAS CARBONICO CO2 DE 4KG, CLASSE BC	UND	6,00
13.4	PLACA DE SINALIZAÇÃO DE SEGURANÇA CONTRA INCENDIO, FOTOLUMINESCENTE, RETANGULAR '13X26' CM , EM PVC '2MM' ANTI-CHAMAS (SIMBOLOS, CORES E PICTOGRAMAS CONFORME NBR 13434	UND	15,00
14.0 OUTROS			
14.1	LIMPEZA DO LEITO DAS RUAS DO PROJETO	M²	211,93

Este documento encontra-se registrado no Conselho Regional de Engenharia e Agronomia do Estado do Maranhão, vinculado à Certidão nº 841671/2021, em 01/06/2021, emitida em

Mauro Sérgio de A. Oliveira
 Eng. Civil Mauro Sérgio de Araujo Oliveira
 Fiscal da Prefeitura
 CREA nº: 191600599-3

Francisca Consuelo Lima da Silva
 Francisca Consuelo Lima da Silva
 Prefeita Municipal



[Large handwritten signature]
[Handwritten 'X' mark]
[Handwritten 'A' mark]
[Handwritten 'R' mark]
[Handwritten '66' mark]

Certidão nº 841671/2021
 01/06/2021, 11:11

O documento neste ato registrado foi emitido em 21/05/2021 e contém 5 folhas





Certidão de Acervo Técnico - CAT
Lei Federal Nº 5194 de 24 de Dezembro de 1966
Resolução Nº 1025 de 30 de Outubro de 2009

CREA-MA

CAT COM REGISTRO DE ATESTADO

848407/2021

Atividade em andamento

Conselho Regional de Engenharia e Agronomia do Estado do Maranhão

CERTIFICAMOS, em cumprimento ao disposto na Resolução nº 1.025, de 30 de outubro de 2009, do Confea, que consta dos assentamentos deste Conselho Regional de Engenharia e Agronomia do Estado do Maranhão - Crea-MA, o Acervo Técnico do profissional **ANDRESSON CARLOS JARDINS PEREIRA DA SILVA** referente à(s) Anotação(ões) de Responsabilidade Técnica - ART abaixo discriminada(s):

Profissional: **ANDRESSON CARLOS JARDINS PEREIRA DA SILVA**
Registro: **18271MA** RNP: **1914309731**
Título profissional: **ENGENHEIRO CIVIL**

1099
[Handwritten signature]

Número da ART: **MA20180214561** Tipo de ART: **OBRA / SERVIÇO** Registrada em: **31/10/2018**
Forma de registro: **SUBSTITUIÇÃO** Participação técnica: **INDIVIDUAL**
Empresa contratada: **BANDEIRA CONSTRUTORA & CONSTRUCOES LTDA-ME**

Contratante: **PREFEITURA MUNICIPAL DE PRESIDENTE DUTRA** CPF/CNPJ: **06.138.366/0001-08**
Endereço do contratante: **AVENIDA OLAVO SAMPAIO** Nº: **S/N**
Complemento: Bairro: **CENTRO**
Cidade: **PRESIDENTE DUTRA** UF: **MA** CEP: **65760000**

Contrato: **001.24102018.11.0142018** Celebrado em: **25/10/2018**
Valor do contrato: **R\$ 2.569.458,52** Tipo de contratante: **Pessoa Jurídica de Direito Público**

Ação institucional: **Outros**
Endereço da obra/serviço: **RUA SEM DENOMINAÇÃO** Nº: **S/N**
Complemento: Bairro: **CIBRAZEM**
Cidade: **PRESIDENTE DUTRA** UF: **MA** CEP: **65760000**

Data de início: **25/10/2018** Situação: **atividade em andamento**
Finalidade: **SEM DEFINIÇÃO**
Proprietário: **PREFEITURA MUNICIPAL DE PRESIDENTE DUTRA** CPF/CNPJ: **06.138.366/0001-08**

Atividade Técnica: **1 - ATUACAO #A0301 - ESTRUTURA DE CONCRETO ARMADO 53 - EXECUCAO 183.00 metro cúbico; 1 - ATUACAO #A0435 - INSTALACOES HIDRAULICAS 53 - EXECUCAO 1.00 unidade; 1 - ATUACAO #A0436 - INSTALACOES SANITARIAS 53 - EXECUCAO 1.00 unidade; 1 - ATUACAO #A0507 - PAVIMENTACAO DE CONCRETO 53 - EXECUCAO 390.39 metro quadrado; 1 - ATUACAO #A0509 - PAVIMENTACAO DE PARALELEPIPEDOS 53 - EXECUCAO 830.30 metro quadrado; 1 - ATUACAO #A0602 - FUNDACOES SUPERFICIAIS 53 - EXECUCAO 107.06 metro cúbico; 1 - ATUACAO #A0615 - ESCAVACAO 53 - EXECUCAO 107.06 metro cúbico; 1 - ATUACAO #B1106 - INSTALACAO ELETRICA EM B.TENSAO P/ FINS RESID./COMERC. 53 - EXECUCAO 1.00 unidade;**

Observações
CONSTRUÇÃO DE UMA CENTRAL DE ABASTECIMENTO NA SEDE DO MUNICÍPIO DE PRESIDENTE DUTRA.

Informações Complementares

CERTIFICAMOS, finalmente, que se encontra vinculado à presente Certidão de Acervo Técnico – CAT, o atestado contendo 4 folha(s), expedido pelo contratante da obra/serviço, a quem cabe a responsabilidade pela veracidade e exatidão das informações nele constantes.

Certidão de Acervo Técnico nº 848407/2021
14/06/2021, 15:25
WaZ7x

A Certidão de Acervo Técnico (CAT) à qual o atestado está vinculado constituirá prova da capacidade técnico-profissional da pessoa jurídica somente se o responsável técnico indicado estiver ou venha a ser integrado ao seu quadro técnico por meio de declaração entregue no momento da habilitação ou da entrega das propostas.

Esta certidão perderá a validade, caso ocorra qualquer alteração posterior dos elementos cadastrais nela contidos.

A autenticidade desta Certidão pode ser verificada em: <https://crea-ma.sitac.com.br/publico/>, com a chave: **WaZ7x**

Certificamos que se encontra vinculado à presente CAT o atestado apresentado em cumprimento à Lei nº 8.666/93, expedido pela pessoa jurídica contratante, a quem cabe a responsabilidade pela veracidade e exatidão das informações nele constantes. É de responsabilidade deste Conselho a verificação da atividade profissional em conformidade com a Lei nº 5.194/66 e Resoluções do Conselho Federal de Engenharia e Agronomia - CONFEA.

[Handwritten signatures and initials]



67



ESTADO DO MARANHÃO
 PREFEITURA MUNICIPAL DE PRESIDENTE DUTRA
 AVENIDA ADIR LEDA, S/N, BAIRRO TARUMÃ, CENTRO ADMINISTRATIVO CIRO EVANGELISTA
 CNPJ: 06.138.366/0001-08
 CEP N° 65.790.000

ATESTADO DE CAPACIDADE TÉCNICA

ATESTO PARA OS DEVIDOS FINS E A QUEM POSSA INTERESSAR, QUE FORAM PRESTADOS, COM BOM DESEMPENHO E NADA TENHO QUE DESABONE A CONDUTA DO PRESTADOR DE SERVIÇOS PRESCRITOS A BAIXO E COM AS SEGUINTE CARACTERÍSTICAS ABAIXO:

DADOS DA OBRA/SERVIÇO	
CONTRATO	Nº 001.24102018.11.0142018
TOMADA DE PREÇO	Nº 014/2018
LOCAL DE REALIZAÇÃO	RUA SEM DENOMINAÇÃO, PROXIMO A CRECHE JOANA LUCENA – BAIRRO CIBRAZEM - MUNICÍPIO DE PRESIDENTE DUTRA
PERÍODO DE EXECUTADO/PRAZO CONTRATUAL	25/10/2018 Á 25/04/2019
DADOS DO CONTRATANTE	
NOME OU RAZÃO SOCIAL:	PREFEITURA MUNICIPAL DE PRESIDENTE DUTRA - MA
CNPJ:	06.138.366/0001-08
DADOS DO PROPRIETÁRIO	
NOME OU RAZÃO SOCIAL	PREFEITURA MUNICIPAL DE PRESIDENTE DUTRA - MA
CNPJ	06.138.366/0001-08
DADOS DO RESPONSÁVEL TÉCNICO	
NOME:	ANDRESSON CARLOS JARDINS PEREIRA DA SILVA
CPF	008.449.743-23
ENG: CIVIL CREA Nº	191.430.973-1
EMPRESA CONTRATADA	
NOME OU RAZÃO SOCIAL:	BANDEIRA CONSTUTORA E CONSTRUÇÕES LTDA
CNPJ:	05.791.171/0001-08
RESPOSAVEL TECNICO DA EMPRESA:	Eng. Civil: ANDRESSON CARLOS JARDINS PEREIRA DA SILVA CREA: 191.430.973-1
DESCRIÇÃO DOS SERVIÇOS REALIZADOS	
Nº ART: Nº MA20180214561 OBRA: CONSTRUÇÃO DE UMA CENTRAL DE ABASTECIMENTO NA SEDE DO MUNICÍPIO DE PRESIDENTE DUTRA/MA. ABRANGENCIAS CONTRATUAIS: OS SERVIÇOS FORAM EXECUTADOS DE MODO SATISFATÓRIO E SUAS QUANTIDADES ESTÃO DEMONSTRADAS NA PLANILHA DE QUANTIDADES EM ANEXO.	
IDENTIFICAÇÃO DO IGNATÁRIO	
REPRESENTANTE DA CONTRATANTE:	FISCAL:
 JURAN CARVALHO DE SOUZA Prefeito Municipal	 Eng. Civil Juan Torres Fiscal da Prefeitura CREA nº: 1105490161

Presidente Dutra/MA, 10 de outubro de 2020.

AVENIDA ADIR LEDA, S/N, BAIRRO TARUMÃ, CENTRO ADMINISTRATIVO CIRO EVANGELISTA
 CEP: 65760-000
 CNPJ: 06.138.366/0001-08



Este documento encontra-se registrado no Conselho Regional de Engenharia e Agronomia do Estado do Maranhão, vinculado à Certidão nº 848407/2021, em 14/06/2021.



Candição nº 848407/2021
 14/06/2021, 15:31

Chave de Impressão: WaZ7x
 O documento neste ato registrado foi emitido em 14/06/2021 e contém 4 folhas



ESTADO DO MARANHÃO
 PREFEITURA MUNICIPAL DE PRESIDENTE DUTRA
 AVENIDA ADIR LEDA, S/N, BAIRRO TARUMÃ, CENTRO ADMINISTRATIVO CIRO EVANGELISTA
 CNPJ: 06.138.366/0001-08
 CEP N° 65.790.000

1.101
 The

PLANILHA DE QUANTIDADES

OBRA: CONSTRUÇÃO DE UMA CENTRAL DE ABASTECIMENTO NA SEDE DO MUNICÍPIO DE PRESIDENTE DUTRA/MA.



LOCAL: PRESIDENTE DUTRA - MA

ITEM	DESCRIÇÃO	UND	QUANT.
1.0	SERVIÇOS PRELIMINARES		
1.1	Placa de obra em chapa de aço galvanizado	m ²	6,00
1.2	Limpeza manual do terreno com raspagem superficial	m ²	4.881,70
1.3	Carga manual e remoção de entulho com transporte até 1km	m ³	732,26
1.4	Tapume de chapa de madeira compensada (6mm)	m ²	646,80
1.5	Locação de obra	m ²	2.494,05
1.6	Barracão de obra em tábuas de madeira com banheiro, cobertura em fibrocimento 4mm, incluso instalações hidro-sanitárias e elétricas	m ²	40,00
2.0	SERVIÇOS EM TERRA		
2.1	Escavação manual em valas em solo de qualquer categoria com profundidade até 0,5m - para execução de alicerce	m ³	107,06
2.2	Escavação manual em valas em solo de qualquer categoria com profundidade até 1,5m - para execução de sapatas	m ³	183,00
2.3	Aterro manual de valas em camadas de 20 cm e compactação mecanizada	m ³	1.197,14

Este documento encontra-se registrado no Conselho Regional de Engenharia e Agronomia do Estado do Maranhão, vinculado à Certidão n° 848407/2021, em 14/06/2021



Presidente Dutra/MA, 10 de outubro de 2020.

REPRESENTANTE DA CONTRATANTE:	RESPONSÁVEL TÉCNICO:
 JURAN CARVALHO DE SOUZA Prefeito Municipal	 Eng. Civil Juan Torres Fiscal da Prefeitura CREA n°: 1105490161

AVENIDA ADIR LEDA, S/N, BAIRRO TARUMÃ, CENTRO ADMINISTRATIVO CIRO EVANGELISTA
 CEP: 65760-000
 CNPJ: 06.138.366/0001-08

Certidão n° 848407/2021
 14/06/2021, 15:31

Chave de Impressão: WaZ7x

O documento neste ato registrado foi emitido em 14/06/2021 e contém 4 folhas



1.402
H

ESTADO DO MARANHÃO
 PREFEITURA MUNICIPAL DE PRESIDENTE DUTRA
 AVENIDA ADIR LEDA, S/N, BAIRRO TARUMÃ, CENTRO ADMINISTRATIVO CIRO EVANGELISTA
 CNPJ: 06.138.366/0001-08
 CEP N° 65.790.000

3.0 INFRAESTRUTURA			
3.1	Alicerce em pedra argamassada traço cimento e areia 1:4	m ³	107,06
3.2	Baldrame em alv. De pedra argamassada , traço cimento e areia 1:4	m ³	107,06
BLOCOS EM CONCRETO ARMADO FCK=25MPA			
3.4	Concreto fck 25 mpa, preparo com betoneira sem lançamento	m ³	183,00
3.5	Lançamento do concreto fck 25mpa	m ³	183,00
3.6	Armação CA50 para 1m ³ de concreto	kg	183,00
CINTA INFERIOR EM CONCRETO ARMADO FCK=25MPA			
3.8	Concreto fck 25 mpa, preparo com betoneira sem lançamento	m ³	7,14
3.9	Lançamento do concreto fck 25mpa	m ³	7,14
3.10	Armação CA60 DIAM, 3,4 a 6mm - fornecimento/corte (c/perda de 10%)/dobra e colocação	kg	884,99
CINTA SUPERIOR EM CONCRETO ARMADO FCK=25MPA			
3.12	Concreto fck 25 mpa, preparo com betoneira sem lançamento	m ³	14,27
3.13	Lançamento do concreto fck 25mpa	m ³	14,27
3.14	Armação CA60 DIAM, 3,4 a 6mm - fornecimento/corte (c/perda de 10%)/dobra e colocação	kg	999,18

Este documento encontra-se registrado no Conselho Regional de Engenharia e Agronomia do Estado do Maranhão, vinculado à Certidão nº 848407/2021, em 14/06/2021 emitida em

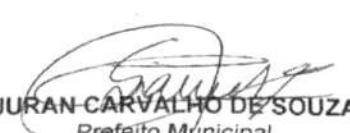
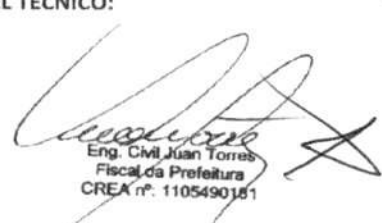

Presidente Dutra/MA, 10 de outubro de 2020.

REPRESENTANTE DA CONTRATANTE:	RESPONSÁVEL TÉCNICO:
 JURAN CARVALHO DE SOUZA Prefeito Municipal	 Eng. Civil Juan Torres Fiscal da Prefeitura CREA nº. 1105490181

AVENIDA ADIR LEDA, S/N, BAIRRO TARUMÃ, CENTRO ADMINISTRATIVO CIRO EVANGELISTA
 CEP: 65760-000
 CNPJ: 06.138.366/0001-08

Certidão nº 848407/2021
 14/06/2021, 15:31

Chave de Impressão: Waz7x

O documento neste ato registrado foi emitido em 14/06/2021 e contém 4 folhas



70





ESTADO DO MARANHÃO
PREFEITURA MUNICIPAL DE PRESIDENTE DUTRA
AVENIDA ADIR LEDA, S/N, BAIRRO TARUMÃ, CENTRO ADMINISTRATIVO CIRO EVANGELISTA
CNPJ: 06.138.366/0001-08
CEP N° 65.790.000

Este documento encontra-se registrado no Conselho Regional de Engenharia e Agronomia do Estado do Maranhão, vinculado à Certidão nº 848407/2021, em 14/06/2021 em

4.0	SUPERESTRUTURA (PORTICOS PREMOLDADOS)		
PILARES 40X20CM SUSTENTAÇÃO DE TERÇA H=5M			
4.1	Concreto fck 25 mpa, preparo com betoneira sem lançamento	m ³	103,00
4.2	Lançamento do concreto fck 25mpa	m ³	103,00
4.3	Armação CA50 para 1m ³ de concreto	kg	105,30
4.4	Formas	m ²	289,60
5.0	PAREDES E PAINÉIS		
5.1	Alvenaria tijolos furados 10x15x20cm assent. 1/2 vez.com argamassa cimento e areia traço 1:4	m ²	3.211,65
7.0	REVESTIMENTOS E ACABAMENTOS		
7.1	Chapisco com argamassa cimento e areia	m ²	6.423,30



Presidente Dutra/MA, 10 de outubro de 2020.

<p>REPRESENTANTE DA CONTRATANTE:</p>  <p>JURAN CARVALHO DE SOUZA Prefeito Municipal</p>	<p>RESPONSÁVEL TÉCNICO:</p>  <p>Eng. Civil Juan Torres Fiscal da Prefeitura CREA nº. 1105490161</p>
---	---

Certidão nº 848407/2021
14/06/2021, 15:31
Chave de Impressão: Waz7x

O documento neste ato registrado foi emitido em 14/06/2021 e contém 4 folhas

AVENIDA ADIR LEDA, S/N, BAIRRO TARUMÃ, CENTRO ADMINISTRATIVO CIRO EVANGELISTA
CEP: 65780-000
CNPJ: 06.138.366/0001-08



71



Certidão de Acervo Técnico - CAT
Resolução Nº 1025 de 30 de Outubro de 2009
Resolução Nº 218 de 29 de Junho de 1973

CREA-MA

CAT COM REGISTRO DE ATESTADO

855955/2021

Atividade concluída

Conselho Regional de Engenharia e Agronomia do Estado do Maranhão

CERTIFICAMOS, em cumprimento ao disposto na Resolução nº 1.025, de 30 de outubro de 2009, do Confea, que consta dos assentamentos deste Conselho Regional de Engenharia e Agronomia do Estado do Maranhão - Crea-MA, o Acervo Técnico do profissional **ANDRESSON CARLOS JARDINS PEREIRA DA SILVA** referente à(s) Anotação(ões) de Responsabilidade Técnica - ART abaixo discriminada(s):

Profissional: **ANDRESSON CARLOS JARDINS PEREIRA DA SILVA**
Registro: **18271MA** RNP: **1914309731**
Título profissional: ENGENHEIRO CIVIL

Número da ART: **MA20190272437** Tipo de ART: OBRA / SERVIÇO Registrada em: 29/07/2019 Baixada em: 23/10/2021
Forma de registro: INICIAL Participação técnica: INDIVIDUAL
Empresa contratada: **BANDEIRA CONSTRUTORA & CONSTRUÇOES LTDA-ME**

Contratante: **PREFEITURA MUNICIPAL DE BARRA DO CORDA** CPF/CNPJ: **06.769.798/0001-17**
Endereço do contratante: RUA ISAAC MARTINS Nº: 371
Complemento: Bairro: CENTRO
Cidade: BARRA DO CORDA UF: MA CEP: 65950000
Contrato: 291/2019 Celebrado em: 05/07/2019
Valor do contrato: R\$ 3.948.656,01 Tipo de contratante: Pessoa Jurídica de Direito Público
Ação institucional: Outros
Endereço da obra/serviço: RUA ISAAC MARTINS Nº: 371
Complemento: Bairro: CENTRO
Cidade: BARRA DO CORDA UF: MA CEP: 65950000
Data de início: 22/07/2019 Conclusão efetiva: 22/01/2020
Finalidade: SEM DEFINIÇÃO
Proprietário: **PREFEITURA MUNICIPAL DE BARRA DO CORDA** CPF/CNPJ: 06.769.798/0001-17

Atividade Técnica: **1 - ATUACAO #A0130 - PINTURA 53 - EXECUCAO 2682.41 metro quadrado; 1 - ATUACAO #A0132 - REVESTIMENTO 53 - EXECUCAO 107.95 metro quadrado; 1 - ATUACAO #A0301 - ESTRUTURA DE CONCRETO ARMADO 53 - EXECUCAO 84.84 metro cúbico; 1 - ATUACAO #A0302 - ESTRUTURA METALICA 53 - EXECUCAO 1290.41 metro quadrado; 1 - ATUACAO #A0306 - LAJES PRE-FABRICADAS 53 - EXECUCAO 76.20 metro quadrado; 1 - ATUACAO #A0507 - PAVIMENTACAO DE CONCRETO 53 - EXECUCAO 7161.22 metro quadrado; 1 - ATUACAO #A0509 - PAVIMENTACAO DE PARALELEPIPEDOS 53 - EXECUCAO 149.58 metro quadrado; 1 - ATUACAO #A0534 - SARJETAS 53 - EXECUCAO 610.22 metro; 1 - ATUACAO #A0535 - MEIO-FIOS 53 - EXECUCAO 610.22 metro; 1 - ATUACAO #A0604 - TERRAPLENAGEM 53 - EXECUCAO 9547.80 metro quadrado;**

Observações

CONSTRUÇÃO DO COMPLEXO ESTUDANTIL ONDE INCLUI A CONSTRUÇÃO DE UMA PRAÇA, CONSTRUÇÃO DE UMA QUADRA POLIESPORTIVA, ALÉM DA REFORMA DA QUADRA POLIESPORTIVA EXISTENTE, CONSTRUÇÃO DE UMA QUADRA DE AREIA, CONSTRUÇÃO DE UMA PISTA DE SKATE, CONSTRUÇÃO DE UM PORTAL, CONSTRUÇÃO DE BANHEIRO PUBLICO E CONSTRUÇÃO DO ANFITEATRO.

Informações Complementares

GERTIFICAMOS, finalmente, que se encontra vinculado à presente Certidão de Acervo Técnico - CAT, o atestado contendo 8 folha(s), expedido pelo contratante da obra/serviço, a quem cabe a responsabilidade pela veracidade e exatidão das informações nele constantes.

Certidão de Acervo Técnico nº 855955/2021
12/11/2021, 15:59
dCBZb

A Certidão de Acervo Técnico (CAT) à qual o atestado está vinculado constituirá prova da capacidade técnico-profissional da pessoa jurídica no momento se o responsável técnico indicado estiver ou venha a ser integrado ao seu quadro técnico por meio de declaração entregue no momento da habilitação ou da entrega das propostas.

Certificamos que se encontra vinculado à presente CAT o atestado apresentado em cumprimento à Lei nº 8.666/93, expedido pela pessoa jurídica contratante, a quem cabe a responsabilidade pela veracidade e exatidão das informações nele constantes. É de responsabilidade deste Conselho a verificação da atividade profissional em conformidade com a Lei nº 5.194/66 e Resoluções do Conselho Federal de Engenharia e Agronomia - CONFEA.

Esta certidão perderá a validade, caso ocorra qualquer alteração posterior dos elementos cadastrais nela contidos.

Fica(m) Excluído(s), no entanto, o(s) serviço(s) cujas atribuições não competem ao(s) profissional(is) em questão.

A autenticidade desta Certidão pode ser verificada em: <https://crea-ma.sitac.com.br/publico/>, com a chave: dCBZb

Conselho Regional de Engenharia e Agronomia do Estado do Maranhão

Avenida dos Holandeses, Quadra 35, Lote 8, Calhau, São Luis/MA

Tel: + 55 (98) 2106-8300 Fax: + 55 (98) 2106-8300 E-mail: faleconosco@creama.org.br

CREA-MA
Conselho Regional de Engenharia e Agronomia do Estado do Maranhão



Impresso em: 12/11/2021, às 16:06.



Estado do Maranhão
 PREFEITURA MUNICIPAL DE BARRA DO CORDA/MA
 CNPJ: 06.769.798/0001-17
 Rua Isac Martins, n.º371 - Centro
 CEP: 65.950-000



ATESTADO DE CAPACIDADE TÉCNICA

ATESTO PARA OS DEVIDOS FINS E A QUEM POSSA INTERESSAR, QUE FORAM PRESTADOS, COM BOM DESEMPENHO E NADA TENHO QUE DESABONE A CONDUTA DO PRESTADOR DE SERVIÇOS PRESCRITOS ABAIXO E COM AS SEGUINTE CARACTERÍSTICAS ABAIXO:

DADOS DA OBRA/SERVIÇO	
CONTRATO:	Nº 291/2019
PROCESSO ADMINISTRATIVO:	Nº 001/2019
CONCORRÊNCIA PÚBLICA:	Nº 001/2019-CPL
LOCAL DE REALIZAÇÃO:	MUNICÍPIO DE BARRA DO CORDA - MA
PERÍODO DE EXECUÇÃO:	22/07/2019 À 22/01/2020
DADOS DO CONTRATANTE/PROPRIETÁRIO	
NOME OU RAZÃO SOCIAL:	MUNICÍPIO DE BARRA DO CORDA - MA
CNPJ:	06.769.798/0001-17
DADOS DO RESPONSÁVEL TÉCNICO	
NOME:	ANDRESSON CARLOS JARDINS PEREIRA DA SILVA
CPF:	008.449.743-23
ENG. CIVIL CREA Nº:	CREA: 191430973-1
EMPRESA CONTRATADA	
NOME OU RAZÃO SOCIAL:	BANDEIRA CONSTRUTORA & CONSTRUÇÕES LTDA-ME
CNPJ:	05.791.171/0001-08
RESPONSÁVEL TÉCNICO DA EMPRESA:	ANDRESSON CARLOS JARDINS PEREIRA DA SILVA
DESCRIÇÃO DOS SERVIÇOS REALIZADOS	
ART DE EXECUÇÃO: MA20190272437	
RRT DE FISCALIZAÇÃO (LAUDO): MA20210470326	
OBRA: Construção do Complexo Estudantil, em Conformidade com o Edital da Concorrência Pública N° 001/2019-Cpl e seus Anexos.	
DESCRIÇÃO:	
<ul style="list-style-type: none"> 01 - Construção da Praça 02 - Construção da Quadra Poliesportiva 03 - Construção Quadra de Areia 04 - Construção Pista de Skate 05 - Construção do Portal 06 - Reforma da Quadra Poliesportiva 07 - Construção do Banheiro Público 08 - Construção do Anfiteatro 	
Área Total = 23.869,49 m ²	
ABRANGÊNCIAS CONTRATUAIS: Os serviços foram executados de modo satisfatório e suas quantidades estão demonstradas na planilha de quantidades em anexo.	
IDENTIFICAÇÃO DO SIGNATÁRIO	
REPRESENTANTE DA CONTRATANTE:	FISCAL:
 WELLRYRK OLIVEIRA COSTA DA SILVA PREFEITO MUNICIPAL CPF: 856.688.473-49	 CÁSSIO SOUSA OLIVEIRA ENGENHEIRO CIVIL CREA-MA: 191413116-9

Este documento encontra-se registrado no Conselho Regional de Engenharia e Agronomia do Estado do Maranhão, vinculado à Certidão nº 855955/2021, em 12/11/2021 em



Certidão nº 855955/2021
 12/11/2021, 16:06

Chave de Impressão: dCBZb
 O documento neste ato registrado foi emitido em 12/11/2021 e contém 7 folhas

Barra do Corda/MA, 10 de Novembro de 2021.





Estado do Maranhão
 PREFEITURA MUNICIPAL DE BARRA DO CORDA/MA
 CNPJ: 06.769.798/0001-17
 Rua Isac Martins, n.º371 – Centro
 CEP: 65.950-000

1106
 Hui

PLANILHA DE QUANTIDADES

OBRA: Construção do Complexo Estudantil
 LOCAL: Zona Urbana do Município

ITEM	DESCRIÇÃO	UNIDADE	QUANTIDADE
1.0	CONSTRUÇÃO DA PRAÇA		
1.1	SERVIÇOS INICIAIS		
1.1.1	Aquisição e assentamento de placa da obra	M2	6,00
1.1.2	Barracão para depósito em tábuas de madeira, cobertura em fibrocimento 4mm, incluso piso argamassa traço 1:6 (cimento e areia)	M2	15,76
1.1.3	Locação convencional de obra	m2	23.869,49
1.1.4	Tapume para proteção em chapa de madeirite	M2	1.098,40
1.2	SERVIÇOS DE TERRAPLENAGEM		
1.2.1	Limpeza manual do terreno (c/ raspagem superficial)	m2	23.869,49
1.2.2	Escavação e carga em material para aterro	M3	9.547,80
1.2.3	Transporte local de material para aterro, DMT = 5Km	M3XKM	59.673,75
1.2.4	Espalhamento de material para aterro	M2	9.547,80
1.2.5	COMPACTACAO MECANICA A 100% DO PROCTOR NORMAL	M3	9.547,80
1.3	SERVIÇOS DE CALÇADAS		
1.3.1	EXECUÇÃO DE PASSEIO (CALÇADA) OU PISO DE CONCRETO COM CONCRETO MOLDADO IN LOCO, FEITO EM OBRA, ACABAMENTO CONVENCIONAL, ESPESSURA 6 CM, ARMADO.	M2	570,56
1.4	DRENAGEM SUPERFICIAL		
1.4.1	GUIA (MEIO-FIO) CONCRETO, MOLDADA IN LOCO C/ PEDRA PRETA E ARG. 1:4 DE CIMENTO E AREIA	M	305,11
1.4.2	SARJETA DE CONCRETO P/ TRECHO URBANO C/ I=10%, E=6CM E L=30CM	M	305,11
1.5	PISOS		
1.5.1	REGULARIZAÇÃO DE BASE	M2	18.032,07
1.5.2	Contrapiso/lastro concreto traço 1:4 (cimento e areia) e=7cm	M2	18.032,07
1.5.3	Piso cimentado	M2	6.020,11
1.5.4	Pintura de piso cimentado	M2	4.816,09
1.5.5	Piso intertravado com bloco retangular cor natural de 20x10cm	M2	149,58
1.7	INSTALAÇÕES HIDRÁULICAS		
1.7.1	Tubo de pvc sold classe água c conexões 25mm	M	1,63
1.7.2	Tubo de pvc sold classe água c conexões 32mm	M	223,37
1.7.3	Torneira cromada para jardim	un	4,00
1.7.4	Registro de gaveta bruto no piso 3/4"	UN	1,60
1.8	INSTALAÇÕES ELÉTRICAS		
1.8.7	Eletroduto PVC 25mm	M	16,69
1.8.8	Eletroduto PVC 32mm	M	827,63
1.8.9	Eletroduto PVC 50mm	M	2,48

Este documento encontra-se registrado no Conselho Regional de Engenharia e Agronomia do Estado do Maranhão, vinculado à Certidão nº 855955/2021, em 12/11/2021 emitida



Certidão nº 855955/2021
 12/11/2021, 16:06

Chave de Impressão: dCBZb

O documento neste ato registrado foi emitido em 12/11/2021 e contém 7 folhas





Estado do Maranhão
 PREFEITURA MUNICIPAL DE BARRA DO CORDA/MA
 CNPJ: 06.769.798/0001-17
 Rua Isac Martins, n.º 371 – Centro
 CEP: 65.950-000

1.107
 Hui

1.8.10	QUADRO DE DISTRIBUICAO DE ENERGIA DE EMBUTIR, EM CHAPA METALICA, PARA 18 DISJUNTORES TERMOMAGNETICOS MONOPOLARES, COM BARRAMENTO TRIFASICO E NEUTRO, FORNECIMENTO E INSTALACAO	UN	0,80
1.8.11	Disjuntor unipolar de 10A a 30A	UN	16,00
1.8.12	CAIXA DE PASSAGEM NO PISO 30X30X40	UN	24,00
1.8.13	CAIXA PARA MEDIDOR, FORNECIMENTO E INSTALACAO	UN	0,80
1.9	EQUIPAMENTOS		
1.9.1	Equipamento de ginástica - simulador de caminhada duplo	un	1,00
1.9.2	Equipamento de ginástica - leg press duplo	un	1,00
1.9.3	Equipamento de ginástica - surf com pressão de pernas	un	1,00
1.9.4	Equipamento de ginástica - volante diagonal duplo	un	1,00
1.9.5	Equipamento de ginástica - cavalgada simples	un	1,00
2.0	CONSTRUÇÃO DA QUADRA POLIESPORTIVA		
2.1	MOVIMENTAÇÃO DE TERRA		
2.1.1	Escavação manual de valas em terra até 2,00m	M3	14,88
2.1.2	Reaterro manual apiloado com soquete	M3	2,48
2.2	INFRAESTRUTURA E SUPERESTRUTURA		
2.2.1	ALICERCE EM PEDRA ARGAMASSADA UTILIZANDO ARG.CIM/AREIA 1:4	M3	2,48
2.2.2	BALDRAME EM PEDRA ARGAMASSADA UTILIZANDO ARG.CIM/AREIA 1:4	M3	4,96
2.2.3	Concreto bombeado fck=25Mpa, incluindo preparo, lançamento e adensamento.	M3	14,14
2.3	ALVENARIA E PAINÉIS		
2.3.1	ALVENARIA DE TIJOLO CERÂMICO EM 1 VEEZ DE 9X19X19CM ASSENTAMENTO COM ARGAMASSA TRAÇO 1:2:8 (CIMENTO CAL AREIA)	M2	313,10
2.4	PISOS		
2.4.1	Contrapiso/lastro de concreto traço 1:4 (cimento e areia) e=4cm	M2	100,80
2.4.2	Piso industrial e=8mm incluso juntas de dilatação e polimento	M2	100,80
2.5	REVESTIMENTO		
2.5.1	Chapisco em parede com argamassa traço 1:3	M2	313,10
2.5.2	Reboco de parede com argamassa traço 1:2:8	M2	313,10
2.6	PINTURA		
2.6.1	Aplicação manual de selador acrílico	M2	313,10
2.6.2	Pintura epoxi sobre piso industrial	M2	50,40
2.7	DIVERSOS		
2.7.1	ALAMBRADO PARA QUADRA POLIESPORTIVA, ESTRUTURADO POR TUBOS DE ACO GALVANIZADO, COM COSTURA, DIN 2440, DIAMETRO 2", COM TELA DE ARAME GALVANIZADO, FIO 14 BWG E MALHA QUADRADA 5X5CM	M2	408,00
2.7.2	Corrimao em tubo aco galvanizado 2 1/2" com braceadeira	m	12,00
3.0	CONSTRUÇÃO DA QUADRA DE AREIA		
3.1	MOVIMENTAÇÃO DE TERRA		
3.1.1	Escavação manual de valas em terra até 2,00m	M3	12,00
3.1.2	Reaterro manual apiloado com soquete	M3	2,00

Este documento encontra-se registrado no Conselho Regional de Engenharia e Agronomia do Estado do Maranhão, vinculado à Certidão nº 855955/2021, emitida em 12/11/2021



Certidão nº 855955/2021
 12/11/2021, 16:06

Chave de Impressão: dCBZb

O documento neste ato registrado foi emitido em 12/11/2021 e contém 7 folhas



75



Estado do Maranhão
 PREFEITURA MUNICIPAL DE BARRA DO CORDA/MA
 CNPJ: 06.769.798/0001-17
 Rua Isac Martins, n.º371 – Centro
 CEP: 65.950-000

1.108
 Jhu

3.2	INFRAESTRUTURA E SUPERESTRUTURA		
3.2.1	ALICERCE EM PEDRA ARGAMASSADA UTILIZANDO ARG.CIM/AREIA 1:4	M3	2,00
3.2.2	BALDRAME EM PEDRA ARGAMASSADA UTILIZANDO ARG.CIM/AREIA 1:4	M3	4,00
3.2.3	Concreto bombeado fck=25Mpa, incluindo preparo, lançamento e adensamento.	M3	14,14
3.3	ALVENARIA E PAINÉIS		
3.3.1	ALVENARIA DE TIJOLO CERÂMICO EM 1 VEEZ DE 9X19X19CM ASSENTAMENTO COM ARGAMASSA TRAÇO 1:2:8 (CIMENTO CAL AREIA)	M2	255,04
3.4	REVESTIMENTO		
3.4.1	Chapisco em parede com argamassa traço 1:3	M2	255,04
3.4.2	Reboco de parede com argamassa traço 1:2:8	M2	255,04
3.5	PINTURA		
3.5.1	Aplicação manual de selador acrílico	M2	255,04
3.5.2	Pintura em tinta PVA latex (02 demãos)	M2	255,04
3.6	DIVERSOS		
3.6.1	ALAMBRADO PARA QUADRA POLIESPORTIVA, ESTRUTURADO POR TUBOS DE AÇO GALVANIZADO, COM COSTURA, DIN 2440, DIAMETRO 2", COM TELA DE ARAME GALVANIZADO, FIO 14 BWG E MALHA QUADRADA 5X5CM	M2	408,00
3.6.2	Corrimão em tubo aço galvanizado 2 1/2" com braceira	m	24,00
3.6.3	Estrutura metálica de traves para futebol de areia	par	1,00
4.0	CONSTRUÇÃO DA PISTA DE SKATE		
4.1	MOVIMENTAÇÃO DE TERRA		
4.1.1	Escavação manual de valas em terra até 2,00m	M3	6,53
4.1.2	Reaterro manual apiloado com soquete	M3	1,09
4.2	INFRAESTRUTURA E SUPERESTRUTURA		
4.2.1	ALICERCE EM PEDRA ARGAMASSADA UTILIZANDO ARG.CIM/AREIA 1:4	M3	1,09
4.2.2	BALDRAME EM PEDRA ARGAMASSADA UTILIZANDO ARG.CIM/AREIA 1:4	M3	2,18
4.2.3	Concreto bombeado fck=25Mpa, incluindo preparo, lançamento e adensamento.	M3	9,18
4.2.4	Aterro compactado sob arquibancada	M3	130,42
4.3	ALVENARIA E PAINÉIS		
4.3.1	ALVENARIA DE TIJOLO CERÂMICO EM 1 VEEZ DE 9X19X19CM ASSENTAMENTO COM ARGAMASSA TRAÇO 1:2:8 (CIMENTO CAL AREIA)	M2	41,08
4.4	PISOS		
4.4.1	Contrapiso/lastro de concreto traço 1:4 (cimento e areia) e=4cm	M2	488,05
4.4.2	Piso industrial e=8mm incluso juntas de dilatação e polimento	M2	488,05
4.5	REVESTIMENTO		
4.5.1	Chapisco em parede com argamassa traço 1:3	M2	41,08
4.5.2	Reboco de parede com argamassa traço 1:2:8	M2	41,08
4.6	DIVERSOS		
4.6.1	Corrimão em tubo aço galvanizado 2 1/2" com braceira	m	39,20
6.0	REFORMA DA QUADRA POLIESPORTIVA		

Este documento encontra-se registrado no Conselho Regional de Engenharia e Agronomia do Estado do Maranhão, vinculado à Certidão nº 855955/2021, emitida em 12/11/2021



Certidão nº 855955/2021
 12/11/2021, 16:06

Chave de Impressão: dCBZb

O documento neste ato registrado foi emitido em 12/11/2021 e contém 7 folhas





Estado do Maranhão
 PREFEITURA MUNICIPAL DE BARRA DO CORDA/MA
 CNPJ: 06.769.798/0001-17
 Rua Isac Martins, n.º371 – Centro
 CEP: 65.950-000

Este documento encontra-se registrado no Conselho Regional de Engenharia e Agronomia do Estado do Maranhão, vinculado à Certidão nº 855955/2021, emitida em 12/11/2021



6.1	MOVIMENTAÇÃO DE TERRA		
6.1.1	Escavação manual de valas em terra até 2,00m	M3	53,75
6.1.2	Reaterro manual apiloado com soquete	M3	8,96
6.2	INFRAESTRUTURA E SUPERESTRUTURA		
6.2.1	ALICERCE EM PEDRA ARGAMASSADA UTILIZANDO ARG.CIM/AREIA 1:4	M3	35,83
6.2.2	BALDRAME EM PEDRA ARGAMASSADA UTILIZANDO ARG.CIM/AREIA 1:4	M3	26,88
6.2.3	Bloco de concreto armado	M3	12,92
6.2.4	Cinta inferior de concreto armado	M3	8,96
6.2.5	Cinta superior de concreto armado	M3	10,08
6.2.6	Pilar em concreto armado	M3	2,30
6.2.7	Viga de concreto armado	M3	10,08
6.2.8	Concreto bombeado fck=25Mpa, incluindo preparo, lançamento e adensamento.	M3	25,88
6.4	COBERTURA		
6.4.1	REMOÇÃO DE COBERTURA METÁLICA SEM REAPROVEITAMENTO	M2	1.290,41
6.5	ALVENARIA E PAINÉIS		
6.5.1	DEMOLIÇÃO DE ALVENARIA SEM REAPROVEITAMENTO	M3	92,07
6.5.2	ALVENARIA DE TIJOLO CERÂMICO EM 1 VEEZ DE 9X19X19CM ASSENTAMENTO COM ARGAMASSA TRAÇO 1:2:8 (CIMENTO CAL AREIA)	M2	830,97
6.9	PISOS		
6.9.1	Demolição de piso de concreto	m2	1.017,94
6.9.2	Contrapiso/Lastro concreto traço 1:4 (cimento e areia) e=4cm	M2	1.152,71
6.10	REVESTIMENTO		
6.10.1	Chapisco em parede com argamassa traço 1:3 em arquivancadas	M2	830,97
6.10.2	Emboço de parede com argamassa traço 1:2:8 em arquivancadas, espessura 2cm	M2	747,87
7.0	CONSTRUÇÃO DO BANHEIRO PÚBLICO		
7.1	MOVIMENTAÇÃO DE TERRA		
7.1.1	Escavação manual de valas em terra até 2,00m	M3	42,36
7.1.2	Reaterro manual apiloado com soquete	M3	12,71
7.2	INFRAESTRUTURA E SUPERESTRUTURA		
7.2.1	ALICERCE EM PEDRA ARGAMASSADA UTILIZANDO ARG.CIM/AREIA 1:4	M3	6,78
7.2.2	BALDRAME EM PEDRA ARGAMASSADA UTILIZANDO ARG.CIM/AREIA 1:4	M3	5,08
7.2.3	Bloco de concreto armado	M3	3,04
7.2.4	Cinta inferior de concreto armado	M3	1,69
7.2.5	Cinta superior de concreto armado	M3	1,91
7.2.6	Pilar em concreto armado	M3	0,59
7.2.7	Viga de concreto armado	M3	1,91
7.3	ALVENARIA E PAINÉIS		
7.3.1	ALVENARIA DE TIJOLO CERÂMICO EM 1 VEEZ DE 9X19X19CM ASSENTAMENTO COM ARGAMASSA TRAÇO 1:2:8 (CIMENTO CAL AREIA)	M2	260,49
7.6	PISOS		

Certidão nº 855955/2021
 12/11/2021, às 16:06

Chave de Impressão: dCBZb

O documento neste ato registrado foi emitido em 12/11/2021 e contém 7 folhas





Estado do Maranhão
 PREFEITURA MUNICIPAL DE BARRA DO CORDA/MA
 CNPJ: 06.769.798/0001-17
 Rua Isac Martins, n.º 371 – Centro
 CEP: 65.950-000

Este documento encontra-se registrado no Conselho Regional de Engenharia e Agronomia do Estado do Maranhão, vinculado à Certidão nº 855955/2021, em 12/11/2021 em



7.6.1	Regularização de base e=2cm	M2	47,00
7.6.2	Contrapiso/lastro concreto traço 1:4 (cimento e areia) e=4cm	M2	47,00
7.7	REVESTIMENTO		
7.7.1	Chapisco com argamassa de cimento e areia sem peneirar 1:3	M2	260,49
7.7.2	Reboco traço 1:4 cimento areia	M2	199,54
7.8	INSTALAÇÕES HIDRÁULICAS		
7.8.1	Tubo de PVC sold. classe água c/ conexões 25mm	M	51,98
7.8.2	Tubo de PVC sold. classe água c/ conexões 32mm	M	8,19
7.8.3	Registro de gaveta 3/4"	UN	10,00
7.9	INSTALAÇÕES SANITÁRIAS		
7.9.1	Tubo normal c/ conexões 100mm	M	24,50
7.9.2	Tubo normal c/ conexões 50mm	M	17,98
7.9.3	Tubo normal c/ conexões 40mm	M	11,65
7.9.4	Caixa sifonada PVC 100x100x50mm com grelha	UN	11,00
7.9.5	Bacia sanitária branca, com tampa e acessórios	UN	8,00
7.9.6	Lavatório em louça branca suspenso incluso sifão, válvula de engate e torneira	UN	8,00
7.9.7	Chuveiro com corpo plástico tipo ducha, fornecimento e instalação	UN	8,00
7.10	INSTALAÇÕES ELÉTRICAS		
7.10.6	Eletroduto PVC rígido 32mm	M	21,78
8.0	CONSTRUÇÃO DO ANFITEATRO		
8.1	MOVIMENTAÇÃO DE TERRA		
8.1.1	Escavação manual de valas em terra até 2,00m	M3	94,49
8.1.2	Reaterro manual apiloado com soquete	M3	7,41
8.2	INFRAESTRUTURA E SUPERESTRUTURA		
8.2.1	ALICERCE EM PEDRA ARGAMASSADA UTILIZANDO ARG.CIM/AREIA 1:4	M3	1,85
8.2.2	BALDRAME EM PEDRA ARGAMASSADA UTILIZANDO ARG.CIM/AREIA 1:4	M3	3,71
8.2.3	Pilar em concreto armado 25Mpa	M3	2,16
8.2.4	Viga de concreto armado 25Mpa	M3	10,10
8.2.5	Laje pré-moldada	M2	38,10
8.2.7	Concreto bombeado fck=25Mpa, incluindo preparo, lançamento e adensamento	M3	8,88
8.2.8	Aterro compactado	M3	15,12
8.4	ALVENARIA E PAINÉIS		
8.4.1	ALVENARIA DE TIJOLO CERÂMICO EM 1 VEEZ DE 9X19X19CM ASSENTAMENTO COM ARGAMASSA TRAÇO 1:2:8 (CIMENTO CAL AREIA)	M2	24,00
8.5	PISOS		
8.5.1	Contrapiso/ lastro concreto traço 1:4 (cimento areia) e=4cm	M2	335,21
8.5.2	Piso industrial e=8mm incluso juntas de dilatação polietileno	M2	335,21
8.6	REVESTIMENTO		
8.6.1	Chapisco em parede com argamassa traço 1:3	M2	24,00
8.6.2	Reboco de parede com argamassa traço 1:2:8	M2	24,00

Certidão nº 855955/2021
 12/11/2021, 16:06

Chave de Impressão: dCBZb

O documento neste ato registrado foi emitido em 12/11/2021 e contém 7 folhas





Estado do Maranhão
PREFEITURA MUNICIPAL DE BARRA DO CORDA/MA
CNPJ: 06.769.798/0001-17
Rua Isac Martins, n.º 371 - Centro
CEP: 65.950-000

1.111
Hui

Barra do Corda/MA, 23 de Novembro de 2021.

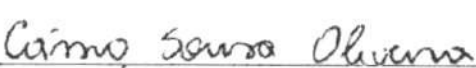
<p>REPRESENTANTE DA CONTRATANTE:</p>  <p>WELLRYRK OLIVEIRA COSTA DA SILVA PREFEITO MUNICIPAL CPF: 656.688.473-49</p>	<p>FISCAL:</p>  <p>CÁSSIO SOUSA OLIVEIRA ENGENHEIRO CIVIL CREA-MA: 191413116-9</p>
---	--

Este documento encontra-se registrado no Conselho Regional de Engenharia e Agronomia do Estado do Maranhão, vinculado à Certidão nº 855955/2021, em 12/11/2021 emitida



X

Certidão nº 855955/2021
12/11/2021, 16:06

Chave de Impressão: dCBZb

O documento neste ato registrado foi emitido em 12/11/2021 e contém 7 folhas

[Handwritten signatures and marks]



79

1.112
[Handwritten signature]

LAUDO TÉCNICO

ESTE LAUDO TEM COMO OBJETIVO CERTIFICAR OS SERVIÇOS DO CONTRATO Nº 291/2019 DA PREFEITURA MUNICIPAL DE BARRA DO CORDA - MA, INSCRITA NO CNPJ: 06.769.798/0001-17. O MESMO TEM COMO OBJETO: CONSTRUÇÃO DO COMPLEXO ESTUDANTIL, NO MUNICÍPIO DE BARRA DO CORDA - MA, CONFORME PROCESSO ADMINISTRATIVO Nº 001/2019, CONCORRÊNCIA PÚBLICA Nº 001/2019 - CPL.

ATESTAMOS QUE OS SERVIÇOS FORAM PRESTADOS PELA EMPRESA BANDEIRA CONSTRUTORA & CONSTRUÇÕES LTDA-ME, INSCRITA NO CNPJ: 05.791.171/0001-08, ATRAVÉS DO SEU RESPONSÁVEL TÉCNICO ENGENHEIRO CIVIL ANDRESSON CARLOS JARDINS PEREIRA DA SILVA, CREA: 191430973-1.

INFORMAMOS AINDA QUE OS SERVIÇOS FORAM PRESTADOS NO PERÍODO 22/07/2019 À 22/01/2020, OS MESMOS ENCONTRAM-SE CONCLUÍDOS E ENTREGUES, A SUPRACITADA EMPRESA ATENDEU FIELMENTE AO PRAZO CONTRATUAL E OS PARÂMETROS DE QUALIDADE.

Este documento encontra-se registrado no Conselho Regional de Engenharia e Agronomia do Estado do Maranhão, vinculado à Certidão nº 855955/2021, em 12/11/2021 emitida



Barra do Corda - MA, de 10 Novembro de 2021

[Handwritten signature]

Cássio Sousa Oliveira
 CÁSSIO SOUSA OLIVEIRA
 ENGENHEIRO CIVIL
 CREA-MA: 191413116-9

Certidão nº 855955/2021
 12/11/2021, 16:06

Chave de Impressão: dCBZb

O documento neste ato registrado foi emitido em 12/11/2021 e contém 1 folhas

[Handwritten signatures and initials]



80



Certidão de Acervo Técnico - CAT
Resolução Nº 1025 de 30 de Outubro de 2009
Resolução Nº 218 de 29 de Junho de 1973

CREA-MA

CAT COM REGISTRO DE ATESTADO

847862/2021

Atividade concluída

Conselho Regional de Engenharia e Agronomia do Estado do Maranhão

CERTIFICAMOS, em cumprimento ao disposto na Resolução nº 1.025, de 30 de outubro de 2009, do Confea, que consta dos assentamentos deste Conselho Regional de Engenharia e Agronomia do Estado do Maranhão - Crea-MA, o Acervo Técnico do profissional **ANDRESSON CARLOS JARDINS PEREIRA DA SILVA** referente à(s) Anotação(ões) de Responsabilidade Técnica - ART abaixo discriminada(s):

Profissional: **ANDRESSON CARLOS JARDINS PEREIRA DA SILVA**
Registro: **18271MA** RNP: **1914309731**
Título profissional: **ENGENHEIRO CIVIL**

1.113
Mau

Número da ART: **MA20190249601** Tipo de ART: **OBRA / SERVIÇO** Registrada em: **17/04/2019** Baixada em: **01/06/2021**
Forma de registro: **INICIAL** Participação técnica: **INDIVIDUAL**
Empresa contratada: **BANDEIRA CONSTRUTORA & CONSTRUÇOES LTDA-ME**

Contratante: **PREFEITURA MUNICIPAL DE JATOBA** CPF/CNPJ: **01.616.678/0001-66**
Endereço do contratante: **PRAÇA PRAÇA DE EVENTOS MARIA RITA** Nº: **351 A**
Complemento: Bairro: **CENTRO**
Cidade: **JATOBÁ** UF: **MA** CEP: **65693000**

Contrato: **013/2019** Celebrado em: **12/03/2019**
Valor do contrato: **R\$ 598.762,92** Tipo de contratante: **Pessoa Jurídica de Direito Público**

Ação institucional: **Outros**

Endereço da obra/serviço: **PRAÇA PRAÇA DE EVENTOS MARIA RITA** Nº: **351 A**

Complemento: Bairro: **CENTRO**
Cidade: **JATOBÁ** UF: **MA** CEP: **65693000**

Data de início: **20/03/2019** Conclusão efetiva: **20/07/2019**

Finalidade: **SEM DEFINIÇÃO**

Proprietário: **PREFEITURA MUNICIPAL DE JATOBA** CPF/CNPJ: **01.616.678/0001-66**

Atividade Técnica: **1 - ATUACAO #A0130 - PINTURA 53 - EXECUCAO 11691.95 metro quadrado; 1 - ATUACAO #A0507 - PAVIMENTACAO DE CONCRETO 53 - EXECUCAO 657.08 metro quadrado;**

Observações

REFORMA DAS ESCOLAS MUNICIPAIS NA ZONA RURAL E SEDE DO MUNICIPIO DE JATOBÁ.

Informações Complementares

CERTIFICAMOS, finalmente, que se encontra vinculado à presente Certidão de Acervo Técnico - CAT, o atestado contendo 4 folha(s), expedido pelo contratante da obra/serviço, a quem cabe a responsabilidade pela veracidade e exatidão das informações nele constantes.

Certidão de Acervo Técnico nº 847862/2021
30/06/2021, 12:26
dYYdc

A Certidão de Acervo Técnico (CAT) à qual o atestado está vinculado constituirá prova da capacidade técnico-profissional da pessoa jurídica somente se o responsável técnico indicado estiver ou venha a ser integrado ao seu quadro técnico por meio de declaração entregue no momento da habilitação ou da entrega das propostas.

Certificamos que se encontra vinculado à presente CAT o atestado apresentado em cumprimento à Lei nº 8.666/93, expedido pela pessoa jurídica contratante, a quem cabe a responsabilidade pela veracidade e exatidão das informações nele constantes. É de responsabilidade deste Conselho a verificação da atividade profissional em conformidade com a Lei nº 5.194/66 e Resoluções do Conselho Federal de Engenharia e Agronomia - CONFEA.

Esta certidão perderá a validade, caso ocorra qualquer alteração posterior dos elementos cadastrais nela contidos.

Fica(m) Excluído(s), no entanto, o(s) serviço(s) cujas atribuições não competem ao(s) profissional(is) em questão.

A autenticidade desta Certidão pode ser verificada em: <https://crea-ma.sitac.com.br/publico/>, com a chave: dYYdc

Conselho Regional de Engenharia e Agronomia do Estado do Maranhão

Rua 28 de Julho, nº 214, Centro, São Luís/MA

Tel.: + 55 (98) 2106-8300 Fax: + 55 (98) 2106-8300 E-mail: faleconosco@creama.org.br

CREA-MA
Conselho Regional de Engenharia e Agronomia do Estado do Maranhão

Impresso em: 01/07/2021, às 09:42.



83



ESTADO DO MARANHÃO
 PREFEITURA MUNICIPAL DE JATOBÁ
 Praça de Eventos Maria Rita, Nº 351A – Centro
 CNPJ: 01.616.678/0001-66

ATESTADO DE CAPACIDADE TÉCNICA

Atestamos para os devidos fins que nos foram prestados com bom desempenho e nada tenho que desabone a conduta da empresa **BANDEIRA CONSTRUTORA E CONSTRUÇÕES LTDA – ME, CNPJ: 05.791.171/0001-08**, sob a responsabilidade do Engenheiro Civil **ANDRESSON CARLOS JARDINS PEREIRA DA SILVA, CREA – PI nº 191.430.973-1**, executou para a **PREFEITURA MUNICIPAL DE JATOBÁ - MA**, os serviços de **REFORMA DO GRUPO ESCOLAR PROFESSOR MACEDO, REFORMA DO GRUPO ESCOLAR PAULO VI, REFORMA DO GRUPO ESCOLAR OSVALDO CRUZ, REFORMA DA UNIDADE ESCOLAR JOSÉ OSANO BRANDÃO, REFORMA DO GRUPO ESCOLAR LEDA TAJRA, REFORMA DA UNIDADE ESCOLAR JOSÉ RODRIGUES FILHO, REFORMA DO GRUPO ESCOLAR PROFESSOR JOSÉ OSANO BRANDÃO, REFORMA DO GRUPO ESCOLAR GONÇALVES DIAS, REFORMA DA ESCOLA CEMAC, REFORMA DO GRUPO ESCOLAR JOÃO DROGA.**

DADOS DA OBRA/SERVIÇO:

PERÍODO: 20/03/2019 A 20/07/2019
 ENDEREÇO: SEDE E POVOADOS DO MUNICÍPIO DE JATOBÁ

EMPRESA CONTRATADA:

BANDEIRA CONSTRUTORA E CONSTRUÇÕES LTDA
 CNPJ: 05.791.171/0001-08

RESPONSÁVEL TÉCNICO:

ANDRESSON CARLOS JARDINS PEREIRA DA SILVA
 CREA – PI nº 191.430.973-1
 ENGENHEIRO CIVIL

DESCRIÇÃO DOS SERVIÇOS REALIZADOS:

REFORMA DE DIVERSAS ESCOLAS E GRUPOS ESCOLARES DA REDE MUNICIPAL DE JATOBÁ. ART Nº MA 20190249601, CONFORME PLANILHA EM ANEXO.

Jatobá - MA, 15 de outubro de 2020.

Mauro Sérgio de A. Oliveira

Eng. Civil Mauro Sérgio de Araujo Oliveira
 Fiscal da Prefeitura
 CREA nº: 191600599-3

Francisca Consuelo Lima da Silva
 Francisca Consuelo Lima da Silva
 Prefeita Municipal

Praça de Eventos Maria Rita, Nº 351A – Centro
 CNPJ: 01.616.678/0001-66



1.11.21
[Signature]

82



ESTADO DO MARANHÃO
 PREFEITURA MUNICIPAL DE JATOBÁ
 Praça de Eventos Maria Rita, Nº 351A - Centro
 CNPJ: 01.616.678/0001-66

Este documento encontra-se registrado no Conselho Regional de Engenharia e Agronomia do Estado do Maranhão, vinculado à Certidão nº 847862/2021, emitida em 30/06/2021



X

REFORMA DO GRUPO ESCOLAR PROFESSOR MACEDO, REFORMA DO GRUPO ESCOLAR PAULO VI, REFORMA DO GRUPO ESCOLAR OSVALDO CRUZ, REFORMA DA UNIDADE ESCOLAR JOSÉ OSANO BRANDÃO, REFORMA DO GRUPO ESCOLAR LEDA TAJRA, REFORMA DA UNIDADE ESCOLAR JOSÉ RODRIGUES FILHO, REFORMA DO GRUPO ESCOLAR PROFESSOR JOSÉ OSANO BRANDÃO, REFORMA DO GRUPO ESCOLAR GONÇALVES DIAS, REFORMA DA ESCOLA CEMAC, REFORMA DO GRUPO ESCOLAR JOÃO DROGA.			
ITEM	DISCRIMINAÇÃO DOS SERVIÇOS	UNID.	QUANT.
1.0 SERVIÇOS INICIAIS			
1.1	Placa indicativa da obra, em chapa de aço galvanizado, 3,00 x 2,00 m, instalada no local	m ²	60,00
2.0 MURO			
2.1	Pintura em latex pva 02 demãos em paredes	m ²	1197,04
3.0 COBERTURA			
3.1	Retelamento cerâmico com aprov. de 60% material	m ²	2913,06
3.2	Calças e beira-bicas	m	730,14
3.3	Emboçamento da última fiada de telha plan, colocial ou paulista, com argamassa traço 1:2:9 (cimento, cal hidratada e areia)	m ²	568,22
3.4	Cumeeira com telha cerâmica emboçada com argamassa 1:2:9 (cimento, cal hidratada e areia)	m	346,13
4.0 REVESTIMENTO			
4.1	Chapisco com argamassa traço 1:3 com preparo manual	m ²	2247,17
4.2	Reboco	m ²	3012,25
4.3	Recuperação completa de quadro verde	m ²	219,15
5.0 ESQUADRIAS			
5.1	Porta de madeira completa 0,60x2,10	Unid.	22,00
5.2	Porta de madeira completa 0,80x2,10	Unid.	42,00
5.3	Janela de madeira	M ²	34,60

Francisca Consuelo Lima da Silva
 Prefeita Municipal

Certidão nº 847862/2021
 01/07/2021, 09:42

Chave de Impressão: dYYdc

O documento neste ato registrado foi emitido em 30/06/2021 e contém 3 folhas



1116
Huc.



ESTADO DO MARANHÃO
PREFEITURA MUNICIPAL DE JATOBÁ
 Praça de Eventos Maria Rita, Nº 351A - Centro
 CNPJ: 01.616.678/0001-66

REFORMA DO GRUPO ESCOLAR PROFESSOR MACEDO, REFORMA DO GRUPO ESCOLAR PAULO VI, REFORMA DO GRUPO ESCOLAR OSVALDO CRUZ, REFORMA DA UNIDADE ESCOLAR JOSÉ OSANO BRANDÃO, REFORMA DO GRUPO ESCOLAR LEDA TAJRA, REFORMA DA UNIDADE ESCOLAR JOSÉ RODRIGUES FILHO, REFORMA DO GRUPO ESCOLAR PROFESSOR JOSÉ OSANO BRANDÃO, REFORMA DO GRUPO ESCOLAR GONÇALVES DIAS, REFORMA DA ESCOLA CEMAC, REFORMA DO GRUPO ESCOLAR JOÃO DROGA.

6.0 PAVIMENTAÇÃO			
6,1	Calçada externa – recuperação	m ²	657,08
7.0 INSTALAÇÕES			
7,1	Recuperação de instalações elétricas	Unid.	10,00
7,2	Recuperação instalações hidráulicas	Unid.	10,00
7,3	Recuperação instalações sanitárias	Unid.	10,00
7,4	Limpeza de fossa (esgotamento de fossa)	Unid.	10,00
8.0 PINTURA			
8,1	Pintura em latex acrílico 02 demãos sobre paredes internas e externas	m ²	5195,44
8,2	Pintura Esmalte (barra e esquadrias)	m ²	359,49
8,3	Pintura em latex pva 02 demãos em paredes	m ²	4659,67
8,4	Letreiros e logomarcas	Unid.	11,00
9.0 OUTROS			
9,1	Limpeza final da obra	m ²	2819,81

Este documento encontra-se registrado no Conselho Regional de Engenharia e Agronomia do Estado do Maranhão, vinculado à Certidão nº 847862/2021, em 30/06/2021, emitida em



X

Mauro Sérgio de Araujo Oliveira
 Eng. Civil Mauro Sérgio de Araujo Oliveira
 Fiscal da Prefeitura
 CREA nº: 191600599-3

Francisca Consuelo Lima da Silva
 Francisca Consuelo Lima da Silva
 Prefeita Municipal

Certidão nº 847862/2021
 01/07/2021, 09:42

Chave de Impressão: dYYdc
 O documento neste ato registrado foi emitido em 30/06/2021 e contém 3 folhas

[Handwritten signatures and initials]



1.117
Hru

LAUDO TÉCNICO

ESTE LAUDO TEM COMO OBJETIVO CERTIFICAR OS SERVIÇOS DO ACORDO FIRMADO ENTRE A EMPRESA **BANDEIRA CONSTRUTORA & CONSTRUÇÕES LTDA-ME** E A **PREFEITURA MUNICIPAL DE JATOBÁ - MA**, INSCRITA NO **CNPJ: 01.616.678/0001-66**. O MESMO TEM COMO OBJETO: CONTRATAÇÃO DE EMPRESA PARA REFORMA DAS ESCOLAS DO MUNICIPIO DE JATOBÁ - MA, SITUADA NA ZONA URBANA E NA ZONA RURAL DO MUNICÍPIO DE JATOBÁ - MA.

ATESTAMOS QUE OS SERVIÇOS FORAM PRESTADOS PELA EMPRESA **BANDEIRA CONSTRUTORA & CONSTRUÇÕES**, INSCRITA NO **CNPJ: 05.791.171/0001-08**, ATRAVÉS DO SEU RESPONSÁVEL TÉCNICO, **ENGENHEIRO CIVIL, ANDRESSON CARLOS JARDINS PEREIRA DA SILVA**, CREA: **191430973-1**.

INFORMAMOS AINDA QUE OS SERVIÇOS FORAM PRESTADOS NO PERÍODO **20/03/2019** Á **20/07/2019**, OS MESMOS ENCONTRAM-SE CONCLUÍDOS E ENTREGUES, A SUPRACITADA EMPRESA ATENDEU FIELMENTE AO PRAZO CONTRATUAL E OS PARÂMETROS DE QUALIDADE.

Este documento encontra-se registrado no Conselho Regional de Engenharia e Agronomia do Estado do Maranhão, vinculado à Certidão nº 847862/2021, emitida em 30/06/2021

JATOBÁ – MA, 21 de junho de 2021.



Mauro Sergio de Araujo Oliveira

MAURO SERGIO DE ARAUJO OLIVEIRA
ENGENHEIRO CIVIL
CREA Nº: 191600599-3

X

Certidão nº 847862/2021
01/07/2021, 09:42

Chave de Impressão: dYYdc

O documento neste ato registrado foi emitido em 30/06/2021 e contém 1 folhas

[Handwritten signatures and initials]



[Handwritten initials]
85

1.118
[Handwritten signature]

TOMADA DE PREÇOS Nº 003/2022
DATA DE ABERTURA: 18/10 às 09:30h

DECLARAÇÃO DE PESSOA JURIDICA

A empresa **BANDEIRA CONSTRUTORA & CONSTRUÇÕES LTDA**, com sede na **AV. JOSÉ OLAVO SAMPAIO, nº 1.325, SALA 002, CENTRO, na cidade de PRESIDENTE DUTRA, estado do MARANHÃO**, CEP nº **65.760-000**, inscrita no CNPJ Nº **05.791.171/0001 – 08**, por intermédio de seu procurador legal o(a) Sr.(a) **RICARDO PEREIRA DA SILVA**, RG nº 471979520139, CPF nº 60180475355, DECLARA, para fins do disposto no inciso V do art. 27 da Lei 8666, de 21 de junho de 1993, acrescido pela Lei nº 9.854, de 27 de outubro de 1999, que não emprega menor de dezoito anos em trabalho noturno, perigoso ou insalubre e não emprega menor de dezesseis anos.

PRESIDENTE DUTRA - MA, 17 de Outubro de 2022

Ricardo Pereira da Silva

BANDEIRA CONSTRUTORA E CONSTRUÇÕES LTDA

CNPJ Nº 05.791.171/0001 – 08

RICARDO PEREIRA DA SILVA

CPF nº 60180475355

PROCURADOR

[Handwritten signature]
[Handwritten signature]
[Handwritten signature]
[Handwritten signature]
[Handwritten signature]
[Handwritten signature]



Terraplanagem e Locação de
Transportes e Construção Civil.

2.119
Pereira

TOMADA DE PREÇOS Nº 003/2022
DATA DE ABERTURA: 18/10 às 09:30h

DECLARAÇÃO DE INEXISTÊNCIA DE FATO SUPERVENIENTE IMPEDITIVO DA HABILITAÇÃO

A empresa **BANDEIRA CONSTRUTORA & CONSTRUÇÕES LTDA**, com sede na **AV. JOSÉ OLAVO SAMPAIO, nº 1.325, SALA 002, CENTRO**, na cidade de **PRESIDENTE DUTRA**, estado do **MARANHÃO**, CEP nº **65.760-000**, inscrita no CNPJ Nº **05.791.171/0001 – 08**, por intermédio de seu procurador legal o(a) Sr.(a) **RICARDO PEREIRA DA SILVA**, RG nº 471979520139, CPF nº 60180475355, DECLARA, sob as penas da lei, nos termos do § 2º do art. 32, da Lei n.º 8.666/93, que até a data de entrega dos envelopes, nenhum fato ocorreu que inabilite a citada empresa a participar da licitação em referência.

PRESIDENTE DUTRA - MA, 17 de Outubro de 2022

Ricardo Pereira da Silva

BANDEIRA CONSTRUTORA E CONSTRUÇÕES LTDA

CNPJ Nº 05.791.171/0001 – 08

RICARDO PEREIRA DA SILVA

CPF nº 60180475355

PROCURADOR



Terraplanagem e Locação de
Transportes e Construção Civil.

TOMADA DE PREÇOS Nº 003/2022
DATA DE ABERTURA: 18/10 às 09:30h

DECLARAÇÃO DE ELABORAÇÃO INDEPENDENTE DE PROPOSTA

A empresa **BANDEIRA CONSTRUTORA & CONSTRUÇÕES LTDA**, com sede na **AV. JOSÉ OLAVO SAMPAIO, nº 1.325, SALA 002, CENTRO**, na cidade de **PRESIDENTE DUTRA**, estado do **MARANHÃO**, CEP nº **65.760-000**, inscrita no CNPJ Nº **05.791.171/0001 - 08**, por intermédio de seu procurador legal o(a) Sr.(a) **RICARDO PEREIRA DA SILVA**, RG nº 471979520139, CPF nº 60180475355, PARA FINS DO DISPOSTO NO EDITAL, DECLARA, SOB AS PENAS DA LEI, EM ESPECIAL O ART. 299 DO CÓDIGO PENAL BRASILEIRO, QUE:

- A) A PROPOSTA APRESENTADA PARA PARTICIPAR DA **TOMADA DE PREÇOS nº 03/2022**, FOI ELABORADA DE MANEIRA INDEPENDENTE (PELO LICITANTE), E O CONTEÚDO DA PROPOSTA NÃO FOI, NO TODO OU EM PARTE, DIRETA OU INDIRETAMENTE, INFORMADO, DISCUTIDO OU RECEBIDO DE QUALQUER OUTRO PARTICIPANTE POTENCIAL OU DE FATO DA **TOMADA DE PREÇOS nº 03/2022**, POR QUALQUER MEIO OU POR QUALQUER PESSOA;
- B) A INTENÇÃO DE APRESENTAR A PROPOSTA ELABORADA PARA PARTICIPAR DA **TOMADA DE PREÇOS nº 03/2022** NÃO FOI INFORMADA, DISCUTIDA OU RECEBIDA DE QUALQUER OUTRO PARTICIPANTE POTENCIAL OU DE FATO DA **TOMADA DE PREÇOS nº 03/2022**, POR QUALQUER MEIO OU POR QUALQUER PESSOA;
- C) QUE NÃO TENTOU, POR QUALQUER MEIO OU POR QUALQUER PESSOA, INFLUIR NA DECISÃO DE QUALQUER OUTRO PARTICIPANTE POTENCIAL OU DE FATO DA **TOMADA DE PREÇOS nº 03/2022** QUANTO A PARTICIPAR OU NÃO DA REFERIDA LICITAÇÃO;
- D) QUE O CONTEÚDO DA PROPOSTA APRESENTADA PARA PARTICIPAR DA **TOMADA DE PREÇOS nº 03/2022** NÃO SERÁ, NO TODO OU EM PARTE, DIRETA OU INDIRETAMENTE, COMUNICADO OU DISCUTIDO COM QUALQUER OUTRO PARTICIPANTE POTENCIAL OU DE FATO DA **TOMADA DE PREÇOS nº 03/2022** ANTES DA ADJUDICAÇÃO DO OBJETO DA REFERIDA LICITAÇÃO;
- E) QUE O CONTEÚDO DA PROPOSTA APRESENTADA PARA PARTICIPAR DA **TOMADA DE PREÇOS nº 03/2022** NÃO FOI, NO TODO OU EM PARTE, DIRETA OU INDIRETAMENTE, INFORMADO, DISCUTIDO OU RECEBIDO DE QUALQUER INTEGRANTE DO **MUNICÍPIO DE DOM PEDRO/MA**, ANTES DA ABERTURA OFICIAL DAS PROPOSTAS; E
- F) QUE ESTÁ PLENAMENTE CIENTE DO TEOR E DA EXTENSÃO DESTA DECLARAÇÃO E QUE DETÉM PLENOS PODERES E INFORMAÇÕES PARA FIRMÁ-LA.

PRESIDENTE DUTRA - MA, 17 de Outubro de 2022

Ricardo Pereira da Silva

BANDEIRA CONSTRUTORA E CONSTRUÇÕES LTDA

CNPJ Nº 05.791.171/0001 - 08

RICARDO PEREIRA DA SILVA

CPF nº 60180475355

PROCURADOR

4.120
Thu.